

ATUT Piotr Surmiak

ul. Kościuszki 56/4, 50-009 Wrocław

NIP 897-116-13-71 tel. (071) 34-312-57, 607-470-139 e-mail: piotrurmiak@gmail.com

Projekt wnętrz

Przedmiot opracowania:	Projekt wnętrz pomieszczeń WC, korytarzy, klatek schodowych i holu wejściowego
Nazwa i adres obiektu budowlanego:	Siedziba Regionalnej Dyrekcji Lasów Państwowych we Wrocławiu Ul. Grunwaldzka 90 , ul. Bujwida 33
Numer ewidenc. działki:	nr działki 28/1, obręb Plac Grunwaldzki; AM-5
Inwestor, adres:	Regionalna Dyrekcja Lasów Państwowych we Wrocławiu Ul. Grunwaldzka 90 ,Bujwida 33

Zakres opracowania obejmuje projekt materiałów wykończeniowych na ściany i podłogi w pomieszczeniach WC ,korytarzach ,klatkach schodowych i holu wejściowym w budynkach przy ul. z Grunwaldzkiej 90 oraz Bujwida 33.

Zawartość projektu:

Część rysunkowa- rysunki A-01 do A-28

Imię nazwisko, funkcja	Podpis
mgr inż. arch. Alicja Homik nr upr. Projektant 53/09/DOIA – architektura i wnętrza	

DATA OPRACOWANIA: maj 2015 r.

Spis treści :

Nr rys.	Opis	
ul. Grunwaldzka 90		
A-01	Parter - łazienka w pokoju gościnnym	
A-02	Parter - kuchnia i przedpokój przy pokoju gościnnym	
A-03	Parter WC męski – ścianki, wytyczne elektryczne	
A-04	Parter WC męski – płytki	
A-05	I p. WC damski - ścianki, wytyczne elektryczne	
A-06	I p. WC damski - płytki	
A-07	I p. WC męski - ścianki, wytyczne elektryczne	
A-08	I p. WC męski - płytki	
A-09	II p. WC damski, męski - ścianki, wytyczne elektryczne	
A-10	II p. WC męski - płytki	
A-11	II p. WC damski - płytki	
A-12	III p. WC damski, męski - ścianki, wytyczne elektryczne	
A-13	III p. WC męski - płytki	
A-14	III p. WC damski - płytki	
A-15	Parter - posadzka holu i wejścia	✓
A-16	Parter – ściany holu	✓
A-17	Parter – sala konferencyjna rzut, ściana A - B	✗
A-18	Parter – sala konferencyjna ściana C - D	
A-19	Parter – sala konferencyjna ściany A – D, B – C	
ul. Grunwaldzka 90, Bujwida 31 - 33		
A-20	I p. – korytarz podłoga	✓
A-21	II p. – korytarz podłoga	✓
A-22	III p. – korytarz podłoga	✓
ul. Bujwida 33		
A-23	I p. WC damski, męski – ścianki, wytyczne elektryczne	
A-24	I p. WC damski, męski - płytki	
A-25	II p. WC damski, męski – ścianki, wytyczne elektryczne	
A-26	II p. WC damski, męski - płytki	
A-27	III p. WC damski, męski – ścianki, wytyczne elektryczne	
A-28	III p. WC damski, męski - płytki	

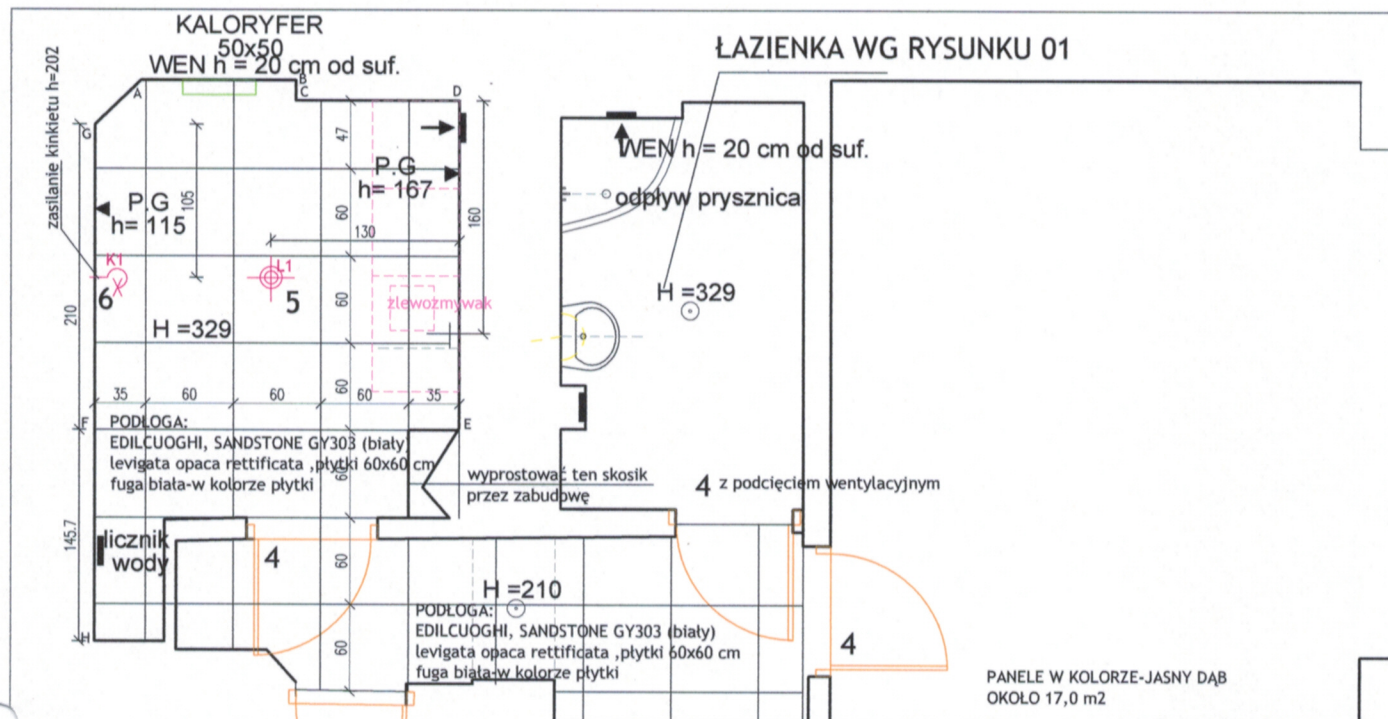

WYPOSAŻENIE:

- 4 DRZWI- PORTA, model Grande A.0, drzwi 80-tki kolor kość słoniowa, z podcięciem wentylacyjnym w drzwiach do łazienki, ościeżnica -Porta SYSTEM-60mm kolor-kość słoniowa, zawiasy, nakładki i klamki-srebrny matowy
- 5 (OPRAWA WISZĄCA) prod.: TOPMET, PHILO53 SO, 900mm, 39W, kolor anod.
- 6 KINKIET prod.: TOPMET, PHILO53 SOU, 900mm, 39W, kolor anod.
- 7 DRZWI- PORTA, model Natura Line A.1, drzwi 80-tki kolor kość słoniowa, ościeżnica -Porta SYSTEM-80mm okleina naturalna -Natural Select wenge, zawiasy, nakładki i klamki-srebrny matowy- wybór drzwi należy potwierdzić z opracowaniem pożarowym, najlepiej zamówić z drzwiami i witrynami do holu

ŚCIENNE:

EDILCUOGHI, SOIL BG102 (biały)
łapata rettificata, płytki 60x60 cm
fuga biała-w kolorze płytki

COKÓŁ 20cm w kuchni:
EDILCUOGHI, SANDSTONE GY 303 (biały)
łavigata opaca rettificata, płytki 30x60 cm
fuga jasno-szara-jak na podłodze

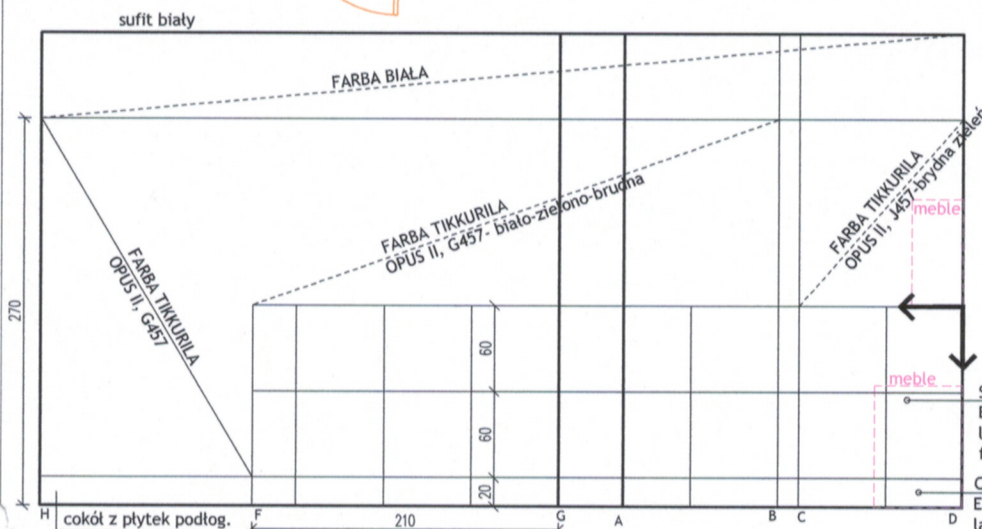

ZESTAWIENIE PŁYTEK w korytarzu i kuchni :

ŚCIENNE:
EDILCUOGHI, SOIL BG102 (biały)
łapata rettificata, płytki 60x60 cm
fuga biała-w kolorze płytki
ILOŚĆ- 8,80m²

LEGENDA:

punkt rozliczania płytek

OPRAWA SUFITOWA

kinkiet lub zasilanie listew LED

ŚCIENNE:
EDILCUOGHI, SOIL BG102 (biały)
łapata rettificata, płytki 60x60 cm
fuga biała-w kolorze płytki
cokół

PODŁOGA:
EDILCUOGHI, SANDSTONE GY303 (biały)
levigata opaca rettificata, płytki 60x60 cm
fuga biała-w kolorze płytki
ILOŚĆ- 13,0 m²

COKÓŁ 15 cm z połowy płytki w korytarzu i 20cm w kuchni:
EDILCUOGHI, SANDSTONE GY 303 (biały)
łavigata opaca rettificata, płytki 30x60 cm
fuga biała-w kolorze płytki
ILOŚĆ- 2,8 m²

Uwagi:

- rysunki zrobione na podstawie pomiaru przed skuciem starych płytek, obudowy szachtów i rur wykonywać jak najmniejsze, zachować odległości szczególnie tam gdzie ma się zmieścić wyposażenie, które wymaga minimum przestrzeni
- Ilość płytek podano w metrach, podano bez dodawania zapasu na docinki, należy do podanej ilości dodać zapas na docinanie
- na podłogę - fuga jasno-szara,
- na ściany do białych płytek - fuga biała
- ściany malować wg schematu, farba matowa, farby kolorowe-zmywalne
- cokół w kuchni o wysokości około 20 cm, odliczając od ściany z meblami
- cokół w przedpokoju -15 cm z połowy płytki 30x60
- pokazano tylko oświetlenie w kuchni, uzupełnić pozostałą część instalacji elektrycznej

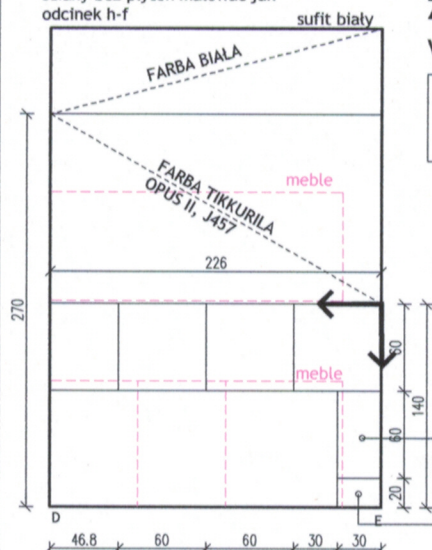

KUCHNIA I PRZEDPOKÓJ PRZY POKÓJU GOŚCINNYM- RYSUNEK NR 02

SKALA 1:50

1 MSIA WC-900/A.O. miliza TRAFFIC-Infirme,
dla wewnętrznego kolektora
dla sieciowa Traffic,tworze, wiodopodajca
do montażu na Trafic,tworze, gwizdek-srebrny matowy

2b UWYKALKA HARTIA ARA,systemy czarna5cm

3 PSUAR- Roca Euro 23 z elektrycznym
sprężynami,ścianowym

DP1 SZKWIŁO PRZESZKONA PRZEWIDZIO DO PRZESZKONA,
3-LETNIEGO,STĘŻE,MEJDE DO KABINY,
SZKWIŁO- PORTA, model Grande A.O.dzwoł 90-60 (wzrost w czasie
100cm,okraj kość,tłoniowa; z podcięciem wentylacyjnym,
czarna-Perla SYSTEM-400
kolor-kość,tłoniowa,zawieszany,pakiet) i Hami-
srebrny matowy

DP2 SZKWIŁO W KABIN- SZKWIŁO- PORTA, model Grande A.O.dzwoł 80-60
(wzrost w czasie 90 cm)okraj kość,tłoniowa,
czarna-Perla SYSTEM-400
kolor-kość,tłoniowa,zawieszany,pakiet) i Hami-
srebrny matowy

DP3 SZKWIŁO- PORTA, model Natura Line A.O.dzwoł 90-60
(wzrost w czasie 100 cm)
czarna-Perla SYSTEM-400
okrajatura naturalna- Natural Select węgla,
zawieszany,pakiet) i Hami-
srebrny matowy
z sprężynami podpar,okrajkość, gwizdek z
z drzewami i wetykami, do holu

PLAFON- TORNEK POLA WNIOSKO 60X60CM,40X4W

PLAFON- TORNEK POLA WNIOSKO 60X60CM,2X60W

KONKRET TORNEK PHILIPPO 50X1,
600mm, 24W,maty,okrajkość

SCIENCE:
PRIO, PORCELAINOSA, OXFORD natural,
90x14,3(kolor podobny do jasnego dębu), fuga jasno szara

ŚCIENNE:
EDILCUOGHI, SOIL BG102 (biały)
naturalne rettificata, płytki 60x60 cm
fuga biała-w kolorze płytki

SCIENNE:
EDILCUOGHI, SOIL GY 324 (grafit)
naturale rettificata, płytki 60x60 cm

PODŁOGA:
EDILCUOGHI, SANDSTONE GY303 (biały)
levigato opaca rettificata, płytki 60x60 cm
fiusa biała-w kolorze płytki

Wyniki zrobione na podstawie pomiaru przed skutaniem starych płytak, taburetek szachownic i w wykonaniu jak najwięcej zachowań odległości szczególnie tam gdzie ma się zmieścić wyposażenie. Jedną wymogiem minimum przestrzeni zostały pilarny i inne zabudowy „jędzi” do możliwie skut zasiedle wentylatory kanonowy na wentylacji wywierającej skut-policzono każdą pełną płytę i każde docięnięcie jedną skutkę, skutki drewnopodobne można układać z przypuszczalnym przesunięciem (tutaj planowej).

[illegible]

WAGA:
miski wc obok olden-wykonac na stelażu niskim-do 90 cm,
zak aby umożliwić otwieranie okna
wykonac wentylację do wszystkich kabin,kraśki białe
oprawy w przedziałkach wyposażać w moduły awaryjne

Nazwa i adres inwestora: Remont pomieszczeń sanitarnych ul. Gmurzadzka 84-86, Wrocław	Nazwa i adres objektu bud. Regionalna Dyrekcja Lasów Państwowych we Wrocławiu ul. Gmurzadzka 84-86, Wrocław		Nazwa i adres inwestora: Remont pomieszczeń sanitarnych ul. Gmurzadzka 84-86, Wrocław		Nazwa i adres objektu bud. Regionalna Dyrekcja Lasów Państwowych we Wrocławiu ul. Gmurzadzka 84-86, Wrocław	
Stadium: Projekt wstępny	Funkcja Projekt wstępny	Uprawnienia mgr inż. arch. Aleja Homik	Specjalność architektoniczna Uprawnienia nr. 53.069/D.O.A.	Specjalność architektoniczna Uprawnienia nr. 53.069/D.O.A.	Specjalność architektoniczna Uprawnienia nr. 53.069/D.O.A.	Specjalność architektoniczna Uprawnienia nr. 53.069/D.O.A.
Rysunek			Pancerz-Lazienka w pokoju kąpielowym			Skala 1:50
e-mail: aleja_homik@o2.pl, tel. 603805203			Nr rys.			A-04

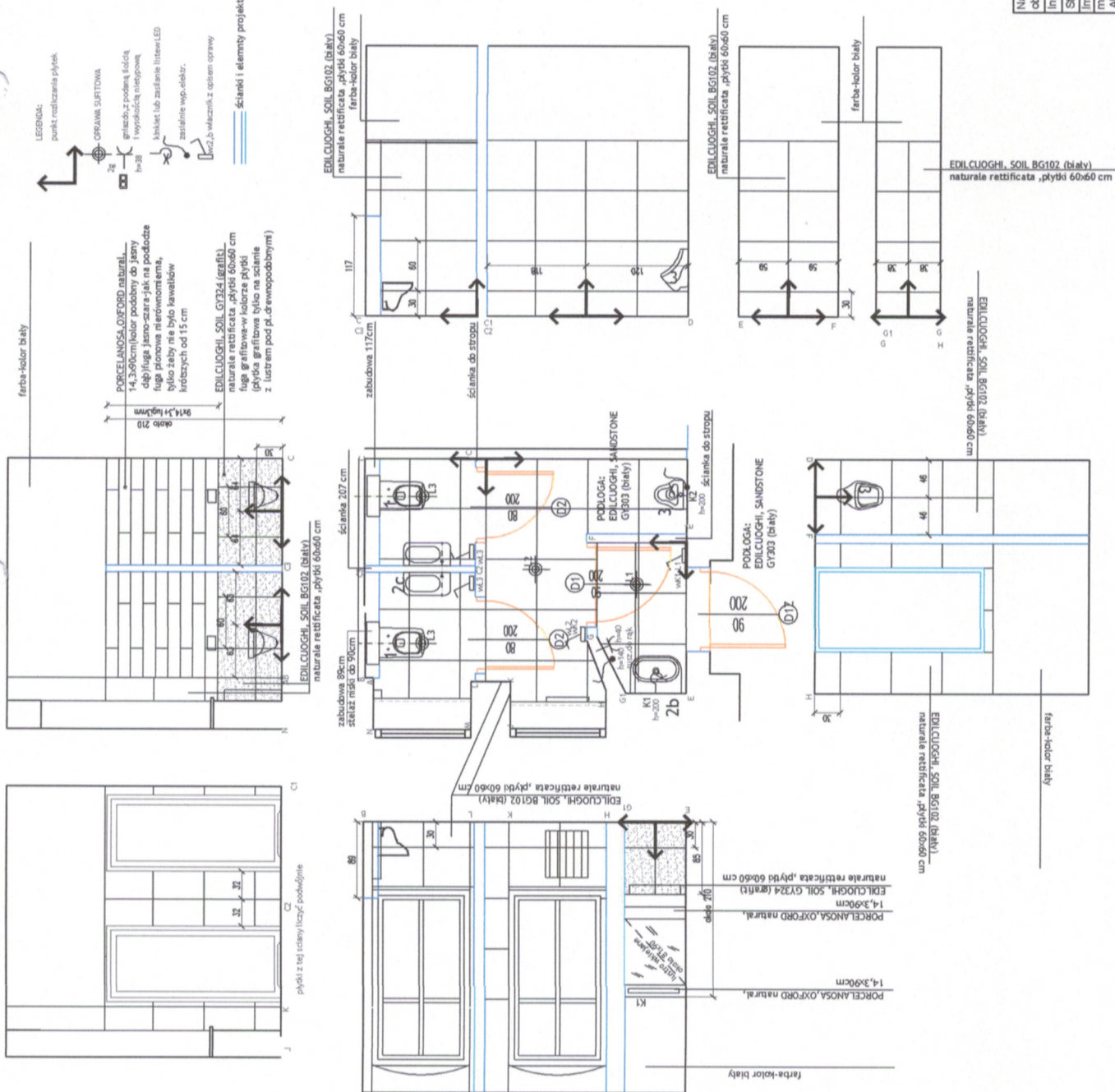

okładziny sztywne i podłogowe, płytki		
e-mail: alicia_homik@o2.pl ; tel: 603805203		

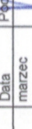
Nazwa i adres odbiorcy bud.	Remont pomieszczeń sanitarnych ul. Grunwaldzka 94-96, Wrocław	ATUT Piotr Sumiak ul. Kościuszki 56/4 50-069 Wrocław	
Investor:	Regionalna Dyrekcja Lasów Państwowych we Wrocławiu		
Stadium:	Projekt wstępn.	Branża:	Architektura
Inicj i nazwisko	Funkcja	Uprawnienia	Data
mgr inż. arch. Alicja Homik	Projektant	Specjalność architektoniczna	marzec 2015
Rysunek	Uprawnienia nr: 53069/DOA		
Piętno	Piętno 1-kazienka dla magistratu, słomiany wyłuszczone elektryczne		
e-mail: alicja.homik@o2.pl, tel. 603805203		Skala 1:25	Nr rys. A-07

- Uwagi:
- punkty zrobione na podstawie pomiaru przed ścięciem starych płytek, obudowy szafki i rur wykonanych jak najmniej, zachować odległości szczególnie tam gdzie ma się zmieścić wyposażenie, które wymaga minimum przestrzeni
 - wszystkie pilasterki i linie zabudowy, jeśli to możliwe ścieć
 - zasiłek wentylator kanalowy na wentylacji
 - liczba płytek podana w szulcach-policzono każdą pełną płytkę i kładzie dociętą jako jedną sztukę, bez odjmowania odpadów
 - płytki drewnopodobne można układać z przypadkowym przesunięciem fugi pionowej,
 - należy unikać było kawałków większych niż 15 cm
 - na podłogę i do płytek drewnopodobnych - fuga jasno-szara,
 - na ściany do białych płytek - fuga biała
 - do płytek grafitowych-fuga grafitowa- w kolorze płytek
 - grzejnik, włącznik- najlepiej aluminiowe, lub w kolorze srebrny matowym
 - szafki z inwestorem, które oprawy powinny się wkręcać zarówno z włącznika jak i na szulce ruchu
 - wyposażenie zabudowy gabinetów/zabudowy misiek wc- dopasować
 - do płytek 14,3x90cm fugi podłogowej (około 90 cm) i ścianowej (około 120 cm- w poszczególnych) zabudowa szafki jak najniższa (jeśli jest możliwe -15cm)
 - UWAGA:
 - misiek wc obok odleń-wykonac na stalalu niskim-do 90 cm,
 - tak aby umożliwić otwieranie oboja
 - wykonac wentylację do wszystkich kabin, krótki biały
 - oprawy w przedziałkach wyposażać w moduły awaryjne

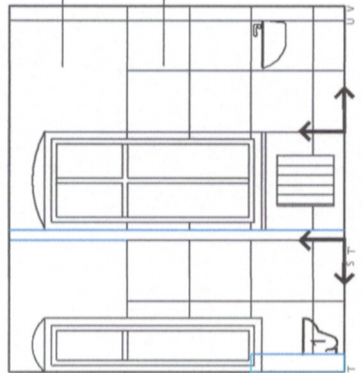
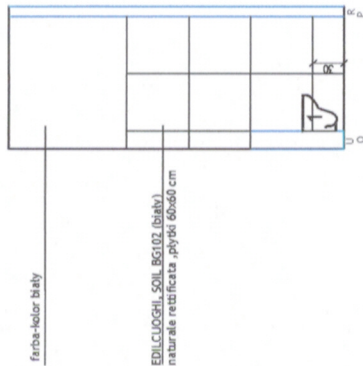

ścianki i elementy projektowane

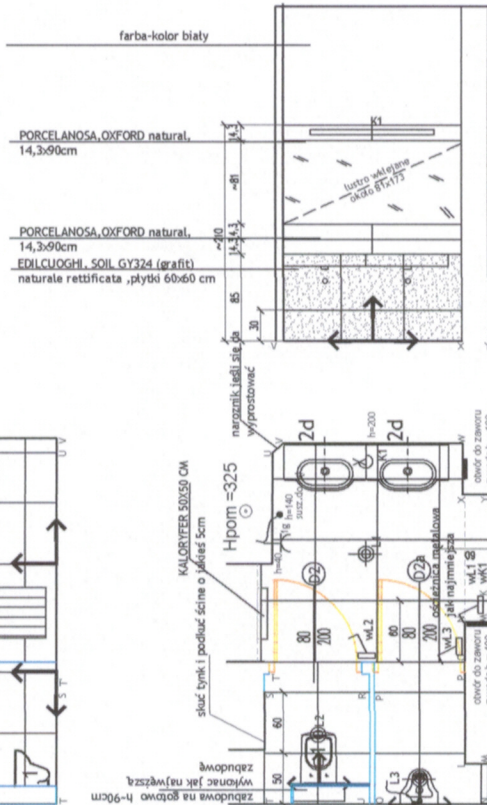

ZESTAWIENIE PŁYTEK ŁAZIENKI:

- SCENARIUSZ: PROJEKTOWANIE, OXFORD natural, 14,3x90cm, 30x30cm, 60x60cm, 120x60cm, 120x120cm, 120x180cm, 180x120cm, 180x180cm, 180x240cm, 240x180cm, 240x240cm, 240x360cm, 360x240cm, 360x360cm, 360x480cm, 480x360cm, 480x480cm, 480x600cm, 600x480cm, 600x600cm, 600x900cm, 900x600cm, 900x900cm, 900x1200cm, 1200x900cm, 1200x1200cm, 1200x1800cm, 1800x1200cm, 1800x1800cm, 1800x2400cm, 2400x1800cm, 2400x2400cm, 2400x3600cm, 3600x2400cm, 3600x3600cm, 3600x4800cm, 4800x3600cm, 4800x4800cm, 4800x6000cm, 6000x4800cm, 6000x6000cm, 6000x9000cm, 9000x6000cm, 9000x9000cm, 9000x12000cm, 12000x9000cm, 12000x12000cm, 12000x18000cm, 18000x12000cm, 18000x18000cm, 18000x24000cm, 24000x18000cm, 24000x24000cm, 24000x36000cm, 36000x24000cm, 36000x36000cm, 36000x48000cm, 48000x36000cm, 48000x48000cm, 48000x60000cm, 60000x48000cm, 60000x60000cm, 60000x90000cm, 90000x60000cm, 90000x90000cm, 90000x120000cm, 120000x90000cm, 120000x120000cm, 120000x180000cm, 180000x120000cm, 180000x180000cm, 180000x240000cm, 240000x180000cm, 240000x240000cm, 240000x360000cm, 360000x240000cm, 360000x360000cm, 360000x480000cm, 480000x360000cm, 480000x480000cm, 480000x600000cm, 600000x480000cm, 600000x600000cm, 600000x900000cm, 900000x600000cm, 900000x900000cm, 900000x1200000cm, 1200000x900000cm, 1200000x1200000cm, 1200000x1800000cm, 1800000x1200000cm, 1800000x1800000cm, 1800000x2400000cm, 2400000x1800000cm, 2400000x2400000cm, 2400000x3600000cm, 3600000x2400000cm, 3600000x3600000cm, 3600000x4800000cm, 4800000x3600000cm, 4800000x4800000cm, 4800000x6000000cm, 6000000x4800000cm, 6000000x6000000cm, 6000000x9000000cm, 9000000x6000000cm, 9000000x9000000cm, 9000000x12000000cm, 12000000x9000000cm, 12000000x12000000cm, 12000000x18000000cm, 18000000x12000000cm, 18000000x18000000cm, 18000000x24000000cm, 24000000x18000000cm, 24000000x24000000cm, 24000000x36000000cm, 36000000x24000000cm, 36000000x36000000cm, 36000000x48000000cm, 48000000x36000000cm, 48000000x48000000cm, 48000000x60000000cm, 60000000x48000000cm, 60000000x60000000cm, 60000000x90000000cm, 90000000x60000000cm, 90000000x90000000cm, 90000000x120000000cm, 120000000x90000000cm, 120000000x120000000cm, 120000000x180000000cm, 180000000x120000000cm, 180000000x180000000cm, 180000000x240000000cm, 240000000x180000000cm, 240000000x240000000cm, 240000000x360000000cm, 360000000x240000000cm, 360000000x360000000cm, 360000000x480000000cm, 480000000x360000000cm, 480000000x480000000cm, 480000000x600000000cm, 600000000x480000000cm, 600000000x600000000cm, 600000000x900000000cm, 900000000x600000000cm, 900000000x900000000cm, 900000000x1200000000cm, 1200000000x900000000cm, 1200000000x1200000000cm, 1200000000x1800000000cm, 1800000000x1200000000cm, 1800000000x1800000000cm, 1800000000x2400000000cm, 2400000000x1800000000cm, 2400000000x2400000000cm, 2400000000x3600000000cm, 3600000000x2400000000cm, 3600000000x3600000000cm, 3600000000x4800000000cm, 4800000000x3600000000cm, 4800000000x4800000000cm, 4800000000x6000000000cm, 6000000000x4800000000cm, 6000000000x6000000000cm, 6000000000x9000000000cm, 9000000000x6000000000cm, 9000000000x9000000000cm, 9000000000x12000000000cm, 12000000000x9000000000cm, 12000000000x12000000000cm, 12000000000x18000000000cm, 18000000000x12000000000cm, 18000000000x18000000000cm, 18000000000x24000000000cm, 24000000000x18000000000cm, 24000000000x24000000000cm, 24000000000x36000000000cm, 36000000000x24000000000cm, 36000000000x36000000000cm, 36000000000x48000000000cm, 48000000000x36000000000cm, 48000000000x48000000000cm, 48000000000x60000000000cm, 60000000000x48000000000cm, 60000000000x60000000000cm, 60000000000x90000000000cm, 90000000000x60000000000cm, 90000000000x90000000000cm, 90000000000x120000000000cm, 120000000000x90000000000cm, 120000000000x120000000000cm, 120000000000x180000000000cm, 180000000000x120000000000cm, 180000000000x180000000000cm, 180000000000x240000000000cm, 240000000000x180000000000cm, 240000000000x240000000000cm, 240000000000x360000000000cm, 360000000000x240000000000cm, 360000000000x360000000000cm, 360000000000x480000000000cm, 480000000000x360000000000cm, 480000000000x480000000000cm, 480000000000x600000000000cm, 600000000000x480000000000cm, 600000000000x600000000000cm, 600000000000x900000000000cm, 900000000000x600000000000cm, 900000000000x900000000000cm, 900000000000x1200000000000cm, 1200000000000x900000000000cm, 1200000000000x1200000000000cm, 1200000000000x1800000000000cm, 1800000000000x1200000000000cm, 1800000000000x1800000000000cm, 1800000000000x2400000000000cm, 2400000000000x1800000000000cm, 2400000000000x2400000000000cm, 2400000000000x3600000000000cm, 3600000000000x2400000000000cm, 3600000000000x3600000000000cm, 3600000000000x4800000000000cm, 4800000000000x3600000000000cm, 4800000000000x4800000000000cm, 4800000000000x6000000000000cm, 6000000000000x4800000000000cm, 6000000000000x6000000000000cm, 6000000000000x9000000000000cm, 9000000000000x6000000000000cm, 9000000000000x9000000000000cm, 9000000000000x12000000000000cm, 12000000000000x9000000000000cm, 12000000000000x12000000000000cm, 12000000000000x18000000000000cm, 18000000000000x12000000000000cm, 18000000000000x18000000000000cm, 18000000000000x24000000000000cm, 24000000000000x18000000000000cm, 24000000000000x24000000000000cm, 24000000000000x36000000000000cm, 36000000000000x24000000000000cm, 36000000000000x36000000000000cm, 36000000000000x48000000000000cm, 48000000000000x36000000000000cm, 48000000000000x48000000000000cm, 48000000000000x60000000000000cm, 60000000000000x48000000000000cm, 60000000000000x60000000000000cm, 60000000000000x90000000000000cm, 90000000000000x60000000000000cm, 90000000000000x90000000000000cm, 90000000000000x120000000000000cm, 120000000000000x90000000000000cm, 120000000000000x120000000000000cm, 120000000000000x180000000000000cm, 180000000000000x120000000000000cm, 180000000000000x180000000000000cm, 180000000000000x240000000000000cm, 240000000000000x180000000000000cm, 240000000000000x240000000000000cm, 240000000000000x360000000000000cm, 360000000000000x240000000000000cm, 360000000000000x360000000000000cm, 360000000000000x480000000000000cm, 480000000000000x360000000000000cm, 480000000000000x480000000000000cm, 480000000000000x600000000000000cm, 600000000000000x480000000000000cm, 600000000000000x600000000000000cm, 600000000000000x900000000000000cm, 900000000000000x600000000000000cm, 900000000000000x900000000000000cm, 900000000000000x1200000000000000cm, 1200000000000000x900000000000000cm, 1200000000000000x1200000000000000cm, 1200000000000000x1800000000000000cm, 1800000000000000x1200000000000000cm, 1800000000000000x1800000000000000cm, 1800000000000000x2400000000000000cm, 2400000000000000x1800000000000000cm, 2400000000000000x2400000000000000cm, 2400000000000000x3600000000000000cm, 3600000000000000x2400000000000000cm, 3600000000000000x3600000000000000cm, 3600000000000000x4800000000000000cm, 4800000000000000x3600000000000000cm, 4800000000000000x4800000000000000cm, 4800000000000000x6000000000000000cm, 6000000000000000x4800000000000000cm, 6000000000000000x6000000000000000cm, 6000000000000000x9000000000000000cm, 9000000000000000x6000000000000000cm, 9000000000000000x9000000000000000cm, 9000000000000000x12000000000000000cm, 12000000000000000x9000000000000000cm, 12000000000000000x12000000000000000cm, 12000000000000000x18000000000000000cm, 18000000000000000x12000000000000000cm, 18000000000000000x18000000000000000cm, 18000000000000000x24000000000000000cm, 24000000000000000x18000000000000000cm, 24000000000000000x24000000000000000cm, 24000000000000000x36000000000000000cm, 36000000000000000x24000000000000000cm, 36000000000000000x36000000000000000cm, 36000000000000000x48000000000000000cm, 48000000000000000x36000000000000000cm, 48000000000000000x48000000000000000cm, 48000000000000000x60000000000000000cm, 60000000000000000x48000000000000000cm, 60000000000000000x60000000000000000cm, 60000000000000000x90000000000000000cm, 90000000000000000x60000000000000000cm, 90000000000000000x90000000000000000cm, 90000000000000000x120000000000000000cm, 120000000000000000x90000000000000000cm, 120000000000000000x120000000000000000cm, 120000000000000000x180000000000000000cm, 180000000000000000x120000000000000000cm, 180000000000000000x180000000000000000cm, 180000000000000000x240000000000000000cm, 240000000000000000x180000000000000000cm, 240000000000000000x240000000000000000cm, 240000000000000000x360000000000000000cm, 360000000000000000x240000000000000000cm, 360000000000000000x360000000000000000cm, 360000000000000000x480000000000000000cm, 480000000000000000x360000000000000000cm, 480000000000000000x480000000000000000cm, 480000000000000000x600000000000000000cm, 600000000000000000x480000000000000000cm, 600000000000000000x600000000000000000cm, 600000000000000000x900000000000000000cm, 900000000000000000x600000000000000000cm, 900000000000000000x900000000000000000cm, 900000000000000000x1200000000000000000cm, 1200000000000000000x900000000000000000cm, 1200000000000000000x1200000000000000000cm, 1200000000000000000x1800000000000000000cm, 1800000000000000000x1200000000000000000cm, 1800000000000000000x1800000000000000000cm, 1800000000000000000x2400000000000000000cm, 2400000000000000000x1800000000000000000cm, 2400000000000000000x2400000000000000000cm, 2400000000000000000x3600000000000000000cm, 3600000000000000000x2400000000000000000cm, 3600000000000000000x3600000000000000000cm, 3600000000000000000x4800000000000000000cm, 4800000000000000000x3600000000000000000cm, 4800000000000000000x4800000000000000000cm, 4800000000000000000x6000000000000000000cm, 6000000000000000000x4800000000000000000cm, 6000000000000000000x6000000000000000000cm, 6000000000000000000x9000000000000000000cm, 9000000000000000000x6000000000000000000cm, 9000000000000000000x9000000000000000000cm, 9000000000000000000x12000000000000000000cm, 12000000000000000000x9000000000000000000cm, 12000000000000000000x12000000000000000000cm, 12000000000000000000x18000000000000000000cm, 18000000000000000000x12000000000000000000cm, 18000000000000000000x18000000000000000000cm, 18000000000000000000x24000000000000000000cm, 24000000000000000000x18000000000000000000cm, 24000000000000000000x24000000000000000000cm, 24000000000000000000x36000000000000000000cm, 36000000000000000000x24000000000000000000cm, 36000000000000000000x36000000000000000000cm, 36000000000000000000x48000000000000000000cm, 48000000000000000000x36000000000000000000cm, 48000000000000000000x48000000000000000000cm, 48000000000000000000x60000000000000000000cm, 60000000000000000000x48000000000000000000cm, 60000000000000000000x60000000000000000000cm, 60000000000000000000x90000000000000000000cm, 90000000000000000000x60000000000000000000cm, 90000000000000000000x90000000000000000000cm, 90000000000000000000x120000000000000000000cm, 120000000000000000000x90000000000000000000cm, 120000000000000000000x120000000000000000000cm, 120000000000000000000x180000000000000000000cm, 180000000000000000000x120000000000000000000cm, 180000000000000000000x180000000000000000000cm, 180000000000000000000x240000000000000000000cm, 240000000000000000000x180000000000000000000cm, 240000000000000000000x240000000000000000000cm, 240000000000000000000x360000000000000000000cm, 360000000000000000000x240000000000000000000cm, 360000000000000000000x360000000000000000000cm, 360000000000000000000x480000000000000000000cm, 480000000000000000000x360000000000000000000cm, 480000000000000000000x480000000000000000000cm, 480000000000000000000x600000000000000000000cm, 600000000000000000000x480000000000000000000cm, 600000000000000000000x600000000000000000000cm, 600000000000000000000x900000000000000000000cm, 900000000000000000000x600000000000000000000cm, 900000000000000000000x900000000000000000000cm, 900000000000000000000x1200000000000000000000cm, 1200000000000000000000x900000000000000000000cm, 1200

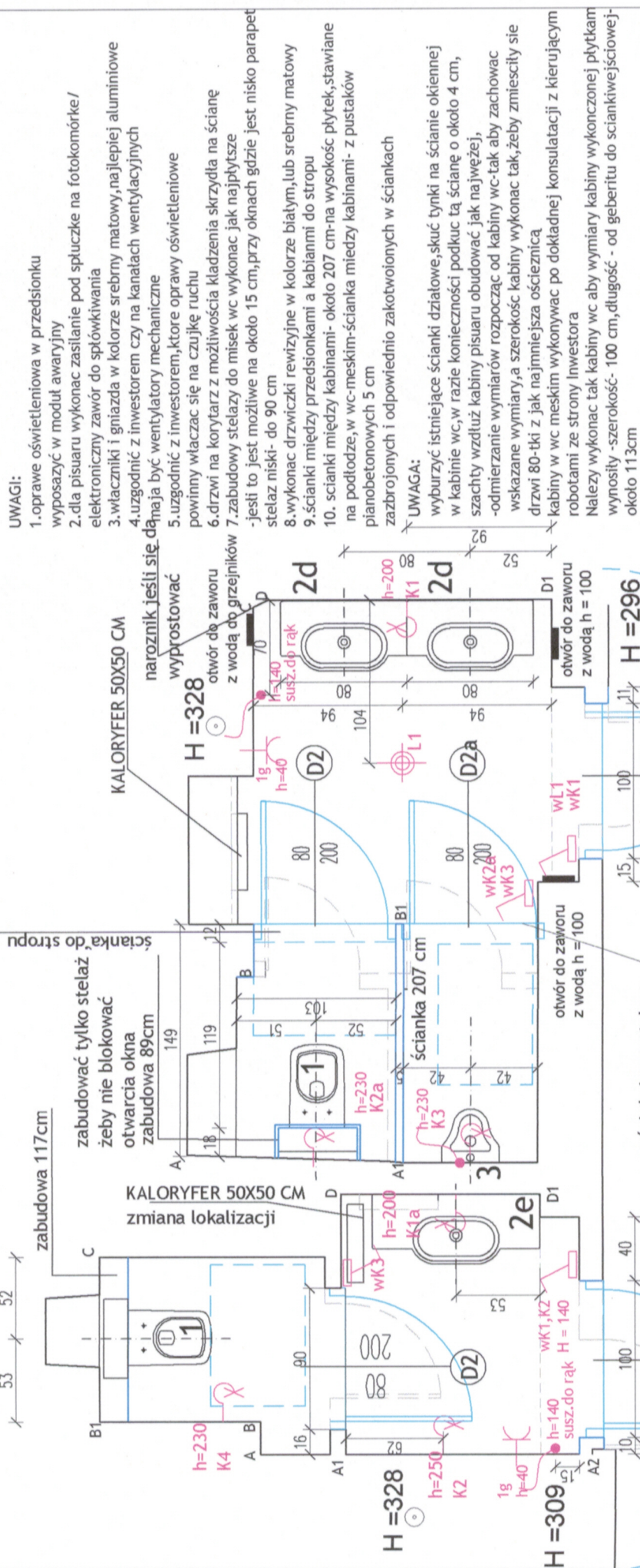

Nazwa i adres obiektu bud	Remont pomieszczeń sanitarnych ul. Grunwaldzka 94-98, Wrocław	ATUT PIER SUMIAK ul. Kościuszki 56A 50-005 Wrocław
Investor	Regionalna Dyrekcja Lasów Państwowych we Wrocławiu	
Stadium	Projekt wnie	Architektura
Imię i nazwisko mgr inż. arch. Alicja Homik	Funkcja Projektant	Brand:
	Uprawnienia nr: 5309/DOIA	Data marzec 2015
	Specjalność architektoniczna	Podpis
	Uprawnienia nr: 5309/DOIA	
	Piętro 2 - Łazienka dla mężczyzny i kobiet, ścianki, wytyczne elektryczne	Skala 1:25
	e-mail: alicja_homik@o2.pl, tel: 603805203	Nr rys. A-09

Jwagi:

wyniki zrobione na podstawie pomiaru przed skuciem starych płyt, obudowy szachtów i rur wykonywać jak najmniej, zachować odległość tam gdzie ma się zmieścić wyposażenie, które wymaga minimum przesuwistki dźwigni i inne zabudowy jeśli to możliwe skuć

wszystkie pilastry i inne zabudowy, jeśli to możliwe skuć

ilość płytek podano w sztukach-policzono każdą pełną płytkę i każdą d

o piątek granitowocynkowa granitowa - w kolorze piwu
gniazda, włóczki - najlepiej aluminiowe, lub w kolorze srebrny matowy
ustalić z inwestorem, które oprawy powinny się włączyć zarówno

...pełnej pajty, do 100 pozomni (około 90 cm - 1000000, oraz około 120 cm - w pozostałych). obudowa stelaży jak na rysunku (jedli

JWAGA:

miński we obok okien-wykonac na stażu niskim-do 90 cm,

tak aby umożliwić otwieranie okna

-wykonac wentylację do wszystkich kabin, kratki białe

oprawy w przedziałkach wyposażać w moduły awaryjne

WYPOSAŻENIE:

NISSA WC-prod.KOŁO,miska TRAFFIC,rhifree,
bez wewnętrzznego kołnierza
deska sedesowa Traffic,twarda ,włocnopająca
do montażu na stelażu,prycisk spłuczki-srebrny matowy

WYMIAR: 18x45cm

PISUAP- Roca Euret 230 „z elektroizolacjom
southwim, slectionim

2 DRZWI DO KABINY - DRZWI - PORTA, model Grande A.O., drzwi 80-100 (otwór w ścianie 90 cm) kolor: kość słoniowa, ościeżnica - PORTA SYSTEM-60mm kolor: kość słoniowa, zawiasy, nakładki i klamki - srebrnobiały mat. rozst.

2a DRZWI DO KABINY - DRZWI - PORTA, model Grande A.O. drzwi 80-80 (otwór w ścianie 90 cm) kolor kość słoniowa, ościeżnica - jak najmniejsza, kolor kość słoniowa, zawiasy, nakładki i klamki

1b DRZWI - PORTA, 90-81 (obwód w ścianie 100cm),
wzrostłe parametry jak drzwi do pokoi biurowych,
zawiasy powinny umożliwić kładzenie skrzydła na ściane korytarza,
żeby nie zawęźać szerokości ewakuacji

PLAFON-TOPNET, POLA KWADRO 60X60cm, 4X14W
KINKIET prod.:TOPNET, PHILOS3 SOU,
1200mm, 54W, kolor alum.anod.

a PLAFON-TOPNET, POLA KWADRO 25X25CM, 2X40W

ZESTAWIENIE PŁYTEK łazienki:

ŚCIENIE:
 PROO.PORCELAINOSA, OXFORD natural,
 90x14,3il/orodpodobny do jasny dęb),
 fuga jasny szary

LEGENDA:
 nuda + rozkład

ŚCIENNE:
EDILCUOGHI, SOIL BG102 (biały)
naturalne rettificata, płytki 60x60 cm
fuga biała-w kolorze płytki

ŚCIENNE:
EDILCUGGHI, SOIL GY 324 (grafit)
 naturalne rettificata, płytki 60x60 cm
 fuga grafitowa-w kolorze płytki

PODLOGA:
EDILCUCCHI, SANDSTONE GY303 (biały)
lewigato opaca rettificata, płytki 60x60 cm
fuga biała-w kolorze płytki

Sci 8

Nazwa i adres obiektu bud.	Remont pomieszczeń sanitarnych ul.Grunwaldzka 94-96, Wrocław
Inwestor:	Regionalna Dyrekcja Lasów Państwowych we Wrocławiu
Stadium:	Projekt wstępny
Linie nazwisko	Funkcja
mgr inż. arch. Alicja Homik	Projektant
Rysunek	Uprawnienia nr: 5309/D.O.A
Pojem 2-kadenzia dla meczym, okładziny szkieł i podlogowe płytki	Specjalność architektura
e-mail: alicja_homik@wp.pl tel. 603 805 203	Uprawnienia nr: 5309/D.O.A
	Skala
	Data
	marzec 2019 r.
	Architekt
	Branża:

zabudowa 117cm

otwór do zaworu
z wodą h = 171

grzejnik 50X50 CM
do zmałny lokalizacji

zabudować tylko stelaż,
żeby nie blokować
otwarcia okna
zabudowa 89cm

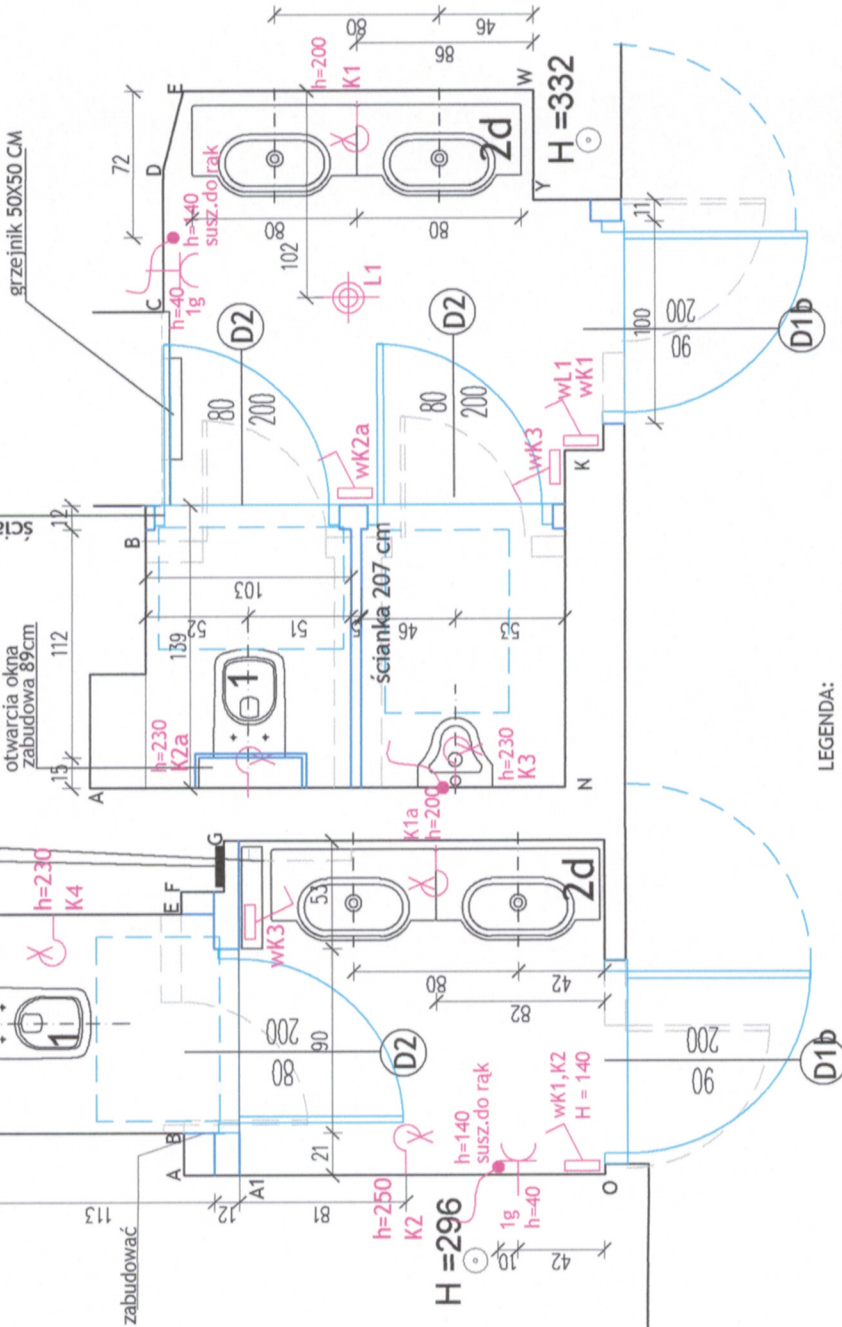

LEGENDA:

OPRAWA SUFITOWA

gniazdo, z podaną ilością
i wysokością nietypową

kinkiet lub zasilanie listew LED

zasilanie wyp. elektr.

w: 2, b włącznik z opisem oprawy

elementy do wyburzenia

przedpole przed miską

60x90cm

ścianki i elementy projektowane

UWAGI:

1. oprawy oświetleniowa w przedśionku wyposażony w moduł awaryjny
2. dla pisuaru wykonac zasilanie pod spluczke na fotokomórke/elektroniczny zawór do spłukiwania
3. włączniki i gniazda w kolorze srebrny matowy, najlepiej aluminiowe
4. uzgodnić z inwestorem na kanałach wentylacyjnych maja być wentylatory mechaniczne
5. uzgodnić z inwestorem, które oprawy oświetleniowe powinny włączac się na czujkę ruchu
6. drzwi na korytarz z możliwością kładzenia skrzydła na ścianę
7. zabudowy stelaży do misek wc wykonac jak najplytsze - jeśli to jest możliwe na około 15 cm, przy oknach gdzie jest nisko parapetu stelaż niski - do 90 cm
8. wykonac drzwi z widoczki rewizyjnej w kolorze białym, lub srebrny matowy
9. ścianki między przedśionkami a kabinami do stropu
10. ścianki między kabinami - około 207 cm - na wysokość płytek, stawiane na podłodze, w wc-meskim - ścianka między kabinami - z pustaków pianobetonowych 5 cm

UWAGA:

wyburzyć istniejące ścianki działowe, skuć tynki na ścianie okiennej w kabinie wc, w razie konieczności podkuc tą ścianę o około 4 cm, szachty wzdłuż kabiny pisuaru obudować jak najwężej, - odmierzenie wymiarów rozpocząć od kabiny wc - tak aby zachować wskazane wymiary, a szerokość kabiny wykonać tak, żeby zmieścić się drzwi 80-tki z jak najmniejszą ościeżnicą kabiny w wc meskim wykonywać po dokładnej konsultacji z kierującym robotami ze strony Inwestora Należy wykonać tak kabiny wc aby wymiary kabiny wykonanej płytkami wynosiły - szerokość - 100 cm, długość - od gęberitu do ścianki wejściowej około 113 cm

Nazwa i adres obiektu bud.	Remont pomieszczeń sanitarnych ul. Koszowa 56A 50-083 Wrocław	ATUT Piotr Sumiak
Inwestor:	Regionalna Dyrekcja Lasów Państwowych we Wrocławiu	
Stadium:	Projekt wstępny	Architektura
Imię i nazwisko	Funkcja	Uprawnienia
mgr inż. arch.	mgr inż. arch.	mgr inż. arch.
Alicja Homik	Projektant	Uprawnienia nr 53/09/DCA
Rysunek	Piętro 3 - Łazienka dla mężczyzn i kobiet, ścianki, wytyczne elektryczne	Skala 1:25
e-mail: alicja_homik@o2.pl, tel: 603805203		Nr rys. A-12

Technical drawing of a kitchen unit with two doors and a window. The unit is shown in two views: a front view and a side view. The front view shows a unit with a total width of 100 cm and a total height of 100 cm. It features two doors, each 55 cm wide and 55 cm high, and a window with a width of 35 cm and a height of 35 cm. The side view shows the unit's depth of 35 cm. The drawing includes dimensions for the doors, window, and overall unit size. The material specifications are: EDILCUCCHI, SOIL BG102, (biały), naturalne rettificata, płyty 60x60 cm. The color is specified as farba-kolor biały.

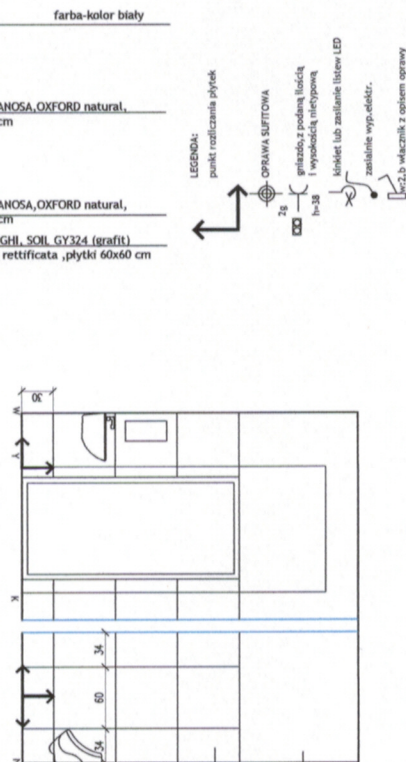
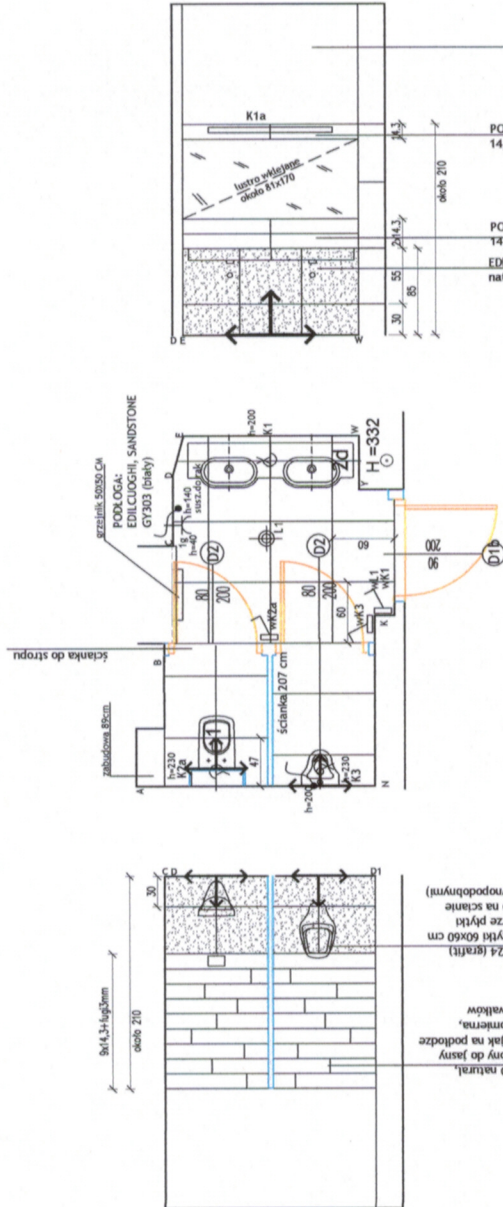



Uwagi:
- rynniki zrobione na podstawie pomiaru przed skuciem starych płytek, budowlany szachowni i ru wykonany jak najtępiej, zachować odległości szczególnie tam gdzie ma się zmniejszyć wyposazenie, które wymaga minimum przestrzeni
- wszystkie pilastry i linie zabudowy „leżli to możliwe skuć”
- zastąpić wentylatory kantowymi na wentylacji
- iloraz płytek podano w sztukach-policzono każdą jedną płytkę i każda docięta jako jedna sztuka, bez odcinania odpadów
- przy drenażach odpadów
- przy drenażach odpadów można wkładać z przegrodami przesunięciem fugi pionowej, należy unikać wstawiania wtyczek w drenażach
- fugi jano-szara, na sciany do białych płytek - fuga biała
- do płytek grzejnych-fuga grzejnowa, w kolorze płytki
- glazura, włazników- najlepiej aluminiowe, lub w kolorze srebrny matowym
- instalacja, inwestorom, które oprawy powinny się wklazce
- z wazniczka jak i na czujke nuch
- wykoszki zabudowy gebertów/stelazy mstek wc-dostawoac
- do jednej płytki do fugi poziomoy okolo 90 cm -obok odcien, oraz okolo 120 cm w pozostalych, obowiazna sciez jak najplynsza (jezli jest mozliwe -15cm)
Uwagi:
- obok odcien-wykonywac na stielazu niekiedy do 90 cm, tak aby umozliwilo otwieranie olna
- wykonywac wentylacje do wszystkich kabin, kratki biale
- oprawy w przedziolach wyposazac w kolorze awaryjne

WYPOSAŻENIE:

- [illegible]

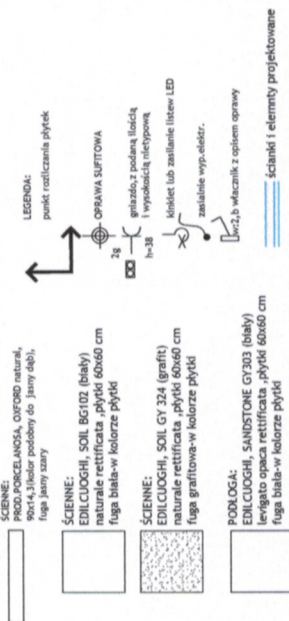
ZESTAWIENIE PŁYTEK łazienki:



Nazwa i adres obiektu bud.	Remont pomieszczeń sanitarych ul.Grunwaldzka 94-96, Wrocław	ATUT P&P Surmak ul. Kościuski 52/4 55-009 Wrocław	
Investor:	Regionalna Dyrekcja Lasów Państwowych we Wrocławiu		
Studium:	Projekt wstępn.	Branża:	Architektura
Temat i nazwisko mgr inż. arch.	Uprawnienia	Data	Podpis
Algia Honek	Specjalizacja architektura i inżynieria	marzec 2015	
Rysunek	Uprawnienia nr. 5305/DOIA		
Pojmo 3: Łazienka dla mężczyzn, okładziny zewnętrzne i podłogowe płytki			
e-mail: algia_honek@op2.pl, tel: 603305203		Skala 1:50	Nr rys. A-13

Uwagi:
 - płytki robione na podkładzie pomiaru przed dwiema starami płytkami, aby uniknąć pęknięć i wgnieceń, jak najmniejsza, zachować odległości szczególnie tam gdzie ma się zmniejszyć wyposażenie, które wymaga minimum przestrzeni
 - wszystkie plasty i linie zabudowy, jeśli to możliwe, ścieżki
 - zasileć wentylator kandydowania na wentylację
 - ilość płytek podano w rzutkach-policzono każdą pełną płytkę i każdą ściętą-jako jedną sztukę, bez odejmowania odpadów
 - płytki drewnopodobne można ułożyć z przypadkowym przesunięciem fugi (plonowej), należy uniknąć tylko kawalców węższych niż 15 cm
 - na podłogę i do płytek drewnopodobnych - fuga jasno-szara,
 - na ściany do białych płytek - fuga biała
 - do płytek grafitowych-fuga grafitowa- w kolorze płydek
 - gładzi, włącznik- najlżej aluminiowej, lub w kolorze srebrnym matowym
 - zasileć z inwestorem, które oprawy powinny się włączyć zarówno z włącznika jak i na czujku ruchu
 - wyposażenie zabudowy gębelnów/szafek niskie w-dobrozwieść do pełnej płytki, do fugi poszczególnych ok. 90 cm -oboi ołien, oraz ok. 120 cm w pozostałych, podobna szatnia jak najpóźniej (jeśli jest możliwa -15cm)
 - umieszczenie okna w okolicy okna, na ścianie niskim-do 90 cm, tak aby umożliwić oświetlenie okna
 - wykonać wentylację do wszystkich kabin, kratki białe
 - oprawy w przedziałkach wyposażenie w moduły awaryjne

ZESTAWIENIE PLYTEK łazienki:

SCIEŃNE: PROD.PORCELANOSA, OXFORD natural, 90x14,30x0,9cm (jeśli jest konieczne) fuga jasno szara	SCIEŃNE: EDILCUOGHI, SOIL BG102 (biały) naturalne rettificata, płytki 60x60 cm fuga biała-w kolorze płydek
SCIEŃNE: EDILCUOGHI, SOIL GY 324 (grafit) naturalne rettificata, płytki 60x60 cm fuga grafitowa-w kolorze płydek	SCIEŃNE: EDILCUOGHI, SOIL GY 324 (grafit) naturalne rettificata, płytki 60x60 cm fuga grafitowa-w kolorze płydek
PODŁOGA: EDILCUOGHI, SANDSTONE GY303 (biały) naturalne rettificata, płytki 60x60 cm fuga biała-w kolorze płydek	PODŁOGA: EDILCUOGHI, SANDSTONE GY303 (biały) naturalne rettificata, płytki 60x60 cm fuga biała-w kolorze płydek

WYPOSAŻENIE:

1. MUSA WC-prod.KOLO, Cymila TRAFFIC, rinfine,
bez wewnętrznej kolumny
złoty, 120x80x80 cm, w kolorze złotym, w kolorze złotym
do montażu na ścianie, przycisk spłuczki srebrny matowy
- 2e. LUMINARIA HATRIE Area, symetryczna, 10x6x5 cm
62. SZAFKA DO KABINY- GERM- PORTA, model Grande A, 6, drzwi 80-80
kolor: w kolorze 90 cm, kolor: złoty, kolor: złoty,
oświetlenie - Porta SYSTEM-60cm
oświetlenie - Porta SYSTEM-60cm
kolor: złoty, kolor: złoty, kolor: złoty, kolor: złoty,
srebrny matowy
- 61b. WZROZ- PORTA, 90-60 (kolor: w kolorze 100cm),
złoty, 120x80x80 cm, w kolorze złotym, w kolorze złotym,
kolor: złoty, kolor: złoty, kolor: złoty, kolor: złoty,
złoty, nie zawierać czarności ewakuacji
- K2. PŁATON- TOPNET, POLA KINORDO 600x60 cm, 40x40W
- K1a. KINKET PROL: TOPNET, PHLOOS 300,
1200mm, 30W, kolor: aluminiowy
- K4. PŁATON- TOPNET, POLA KINORDO 250x50 cm, 20x40W

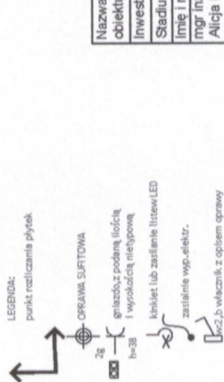
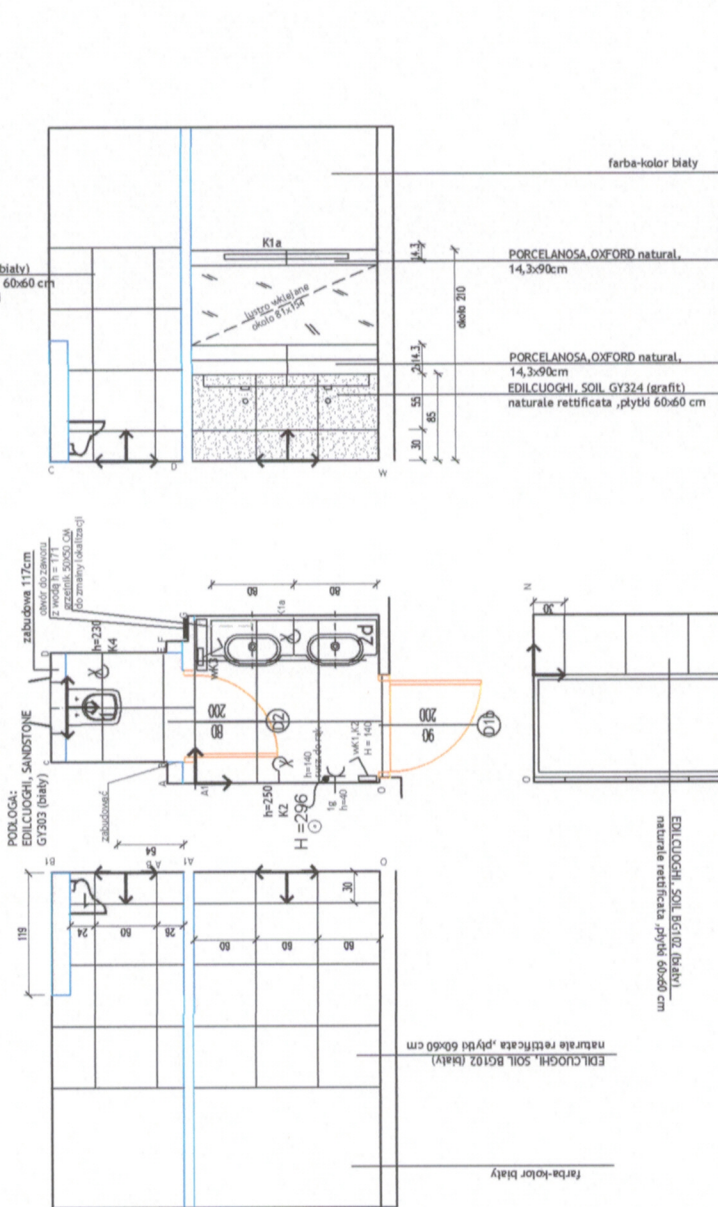
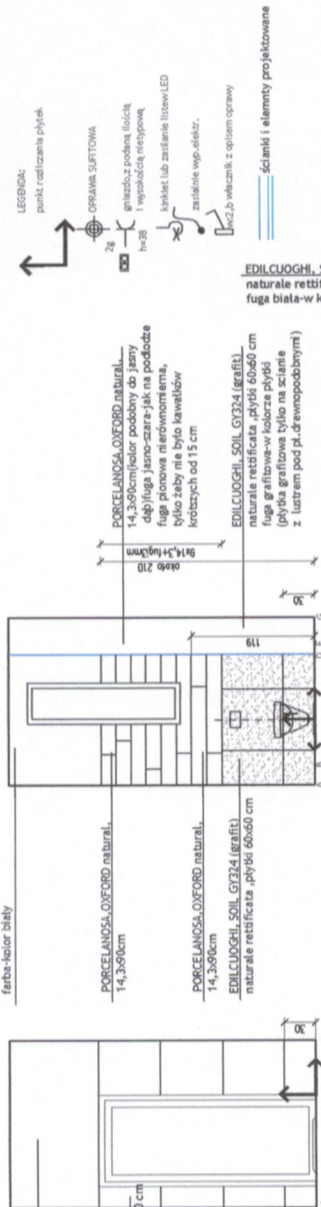

LEGENDA:
 punkt rozdzielenia płytek
 OPRAWA SUFITOWA
 gładzi z podkładem i wykończoną nielapową
 kinkiet lub zasilenie listew LED
 zasilenie wgo. elektr.
 K2, b. włącznik z opisem oprawy

SCIANKI I ELEMENTY PROJEKTOWANE

Nazwa i adres obiektu bud.	Remont pomieszczeń sanitarnych ul. Grunwaldzkiej 94-98, Wrocław
Investor:	Regionalna Dyrekcja Lasów Państwowych we Wrocławiu
Stadium:	Projekt wstępny
Imię i nazwisko mgr inż. arch. Alicja Homik	Funkcja Projektant
Rysunek	Uprawnienia nr: 5309/DOA
e-mail: alicja_homik@poczta.onet.pl	Uprawnienia nr: 5309/DOA
	Skala 1:50
	Nr rys. A-14

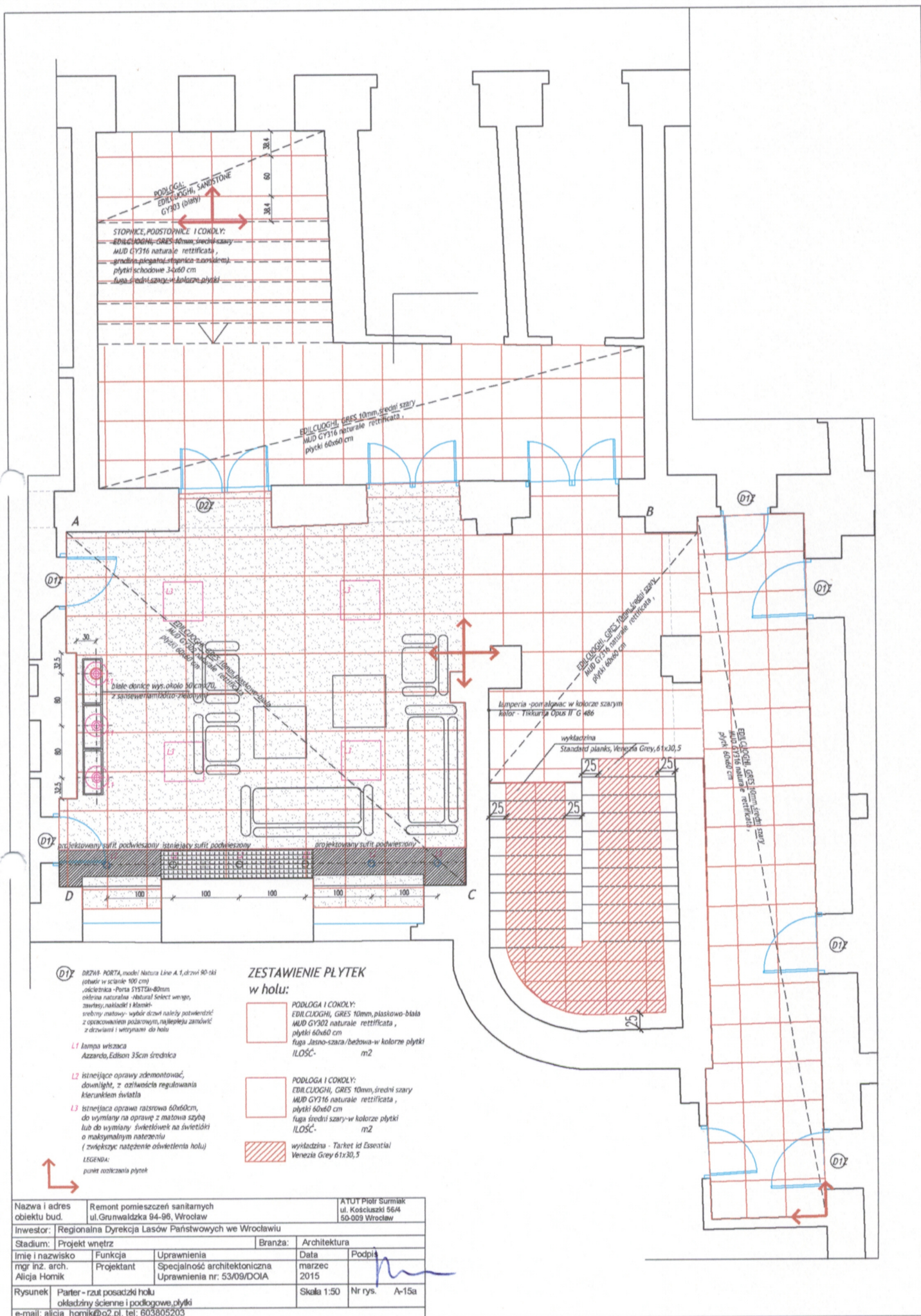

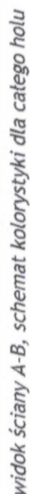

Nazwa i adres obiektu bud.	Remont pomieszczeń sanitarnych ul.Grunwaldzka 94-96, Wrocław
Inwestor:	Regionalna Dyrekcja Lasów Państwowych we Wrocławiu
Stadium:	Projekt wnętrz
Imię i nazwisko mgr inż. arch. Alicja Homik	Funkcja Projektant
Prace - wizytę szan. roku kadłowskiej	Uprawnienia Specjalność architektoniczna Uprawnienia nr: 5309/DIO/A
Rysunek	Architektura
	Data marzec 2015
	Podpis
e-mail: alicia.homik@poczta.p.las.gov.pl tel. 503805203	Skala 1:50 Nr rys. A-16

1. lampy wisząca
Azzardo, Edison 35cm średnica
2. istniejące oprawy zdemontować,
downlight, z odwołania regulowania
kierunkiem światła
3. istniejąca oprawa natynkowa 60x60cm,
do wymiany na oprawę z matową szybą
lub do wymiany światłówek na świetlówki
o maksymalnym natężeniu
(zwiększyć natężenie oświetlenia hoku)

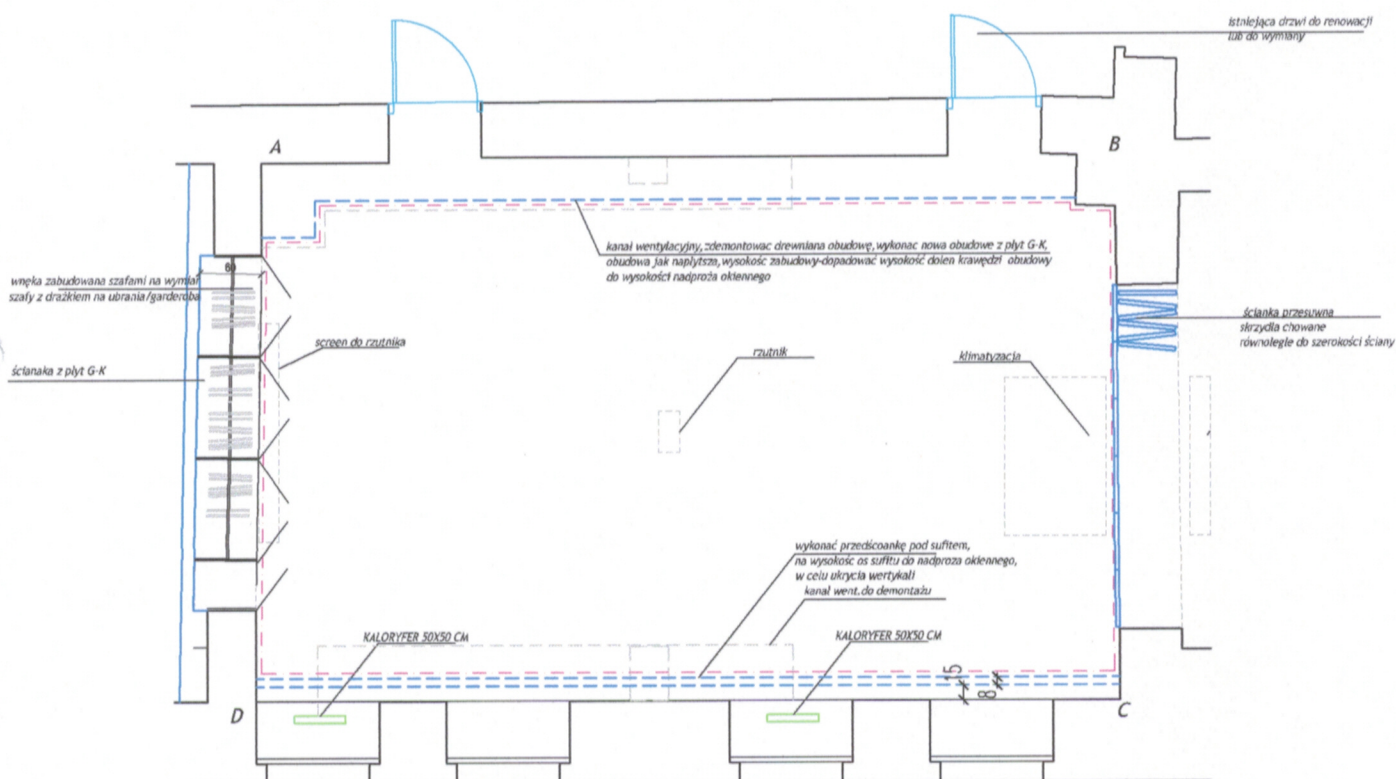
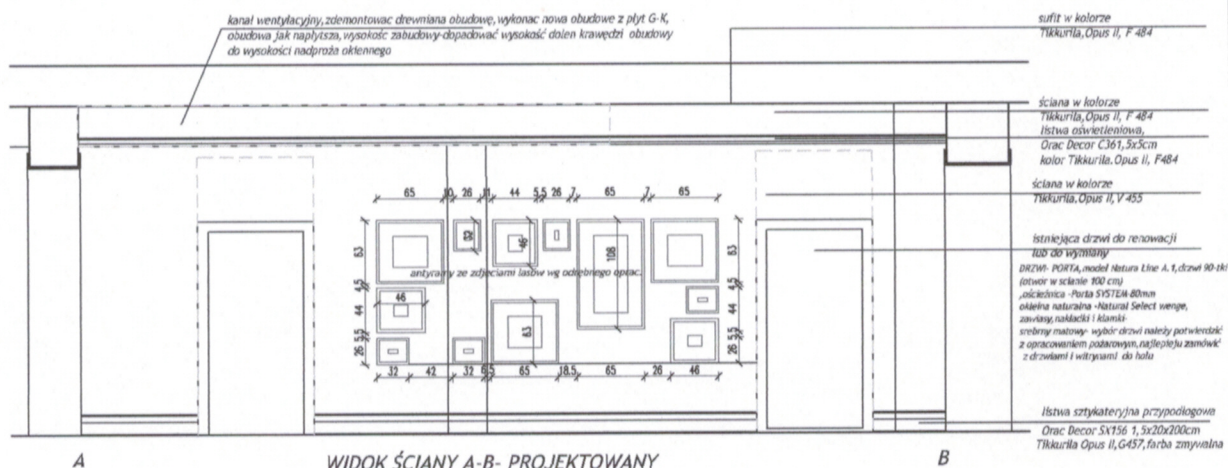
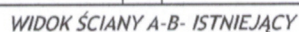

Nazwa i adres obiektu bud.		Remont pomieszczeń sanitarnych ul. Grunwaldzka 94-96, Wrocław		ATUT Piotr Śmiałek ul. Kościuszki 56/4 50-009 Wrocław	
Inwestor: Regionalna Dyrekcja Lasów Państwowych we Wrocławiu					
Stadium: Projekt wnetrz			Branża:		Architektura
Imię i nazwisko mgr inż. arch. Alicja Homik		Funkcja Projektant		Uprawnienia Specjalność architektoniczna Uprawnienia nr: 53/09/DOIA	
				Data marzec 2015	Podpis 
Rysunek	Parter - sala konferencyjna, fragment rzutu i widoku ścian kolorystyka, wytyczne			Skala 1:50	Nr rys. A-17
e-mail: alicja_homik@o2.pl, tel: 603805203					

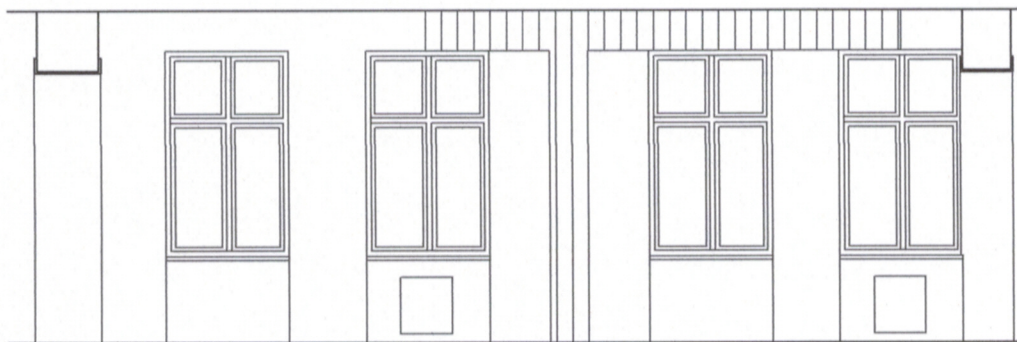

WIDOK ŚCIANY C-D- ISTNIEJĄCY

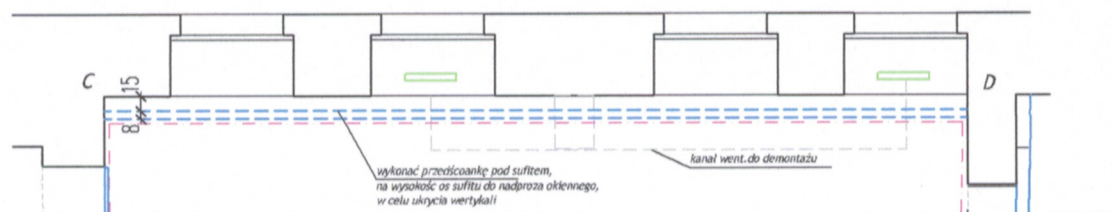
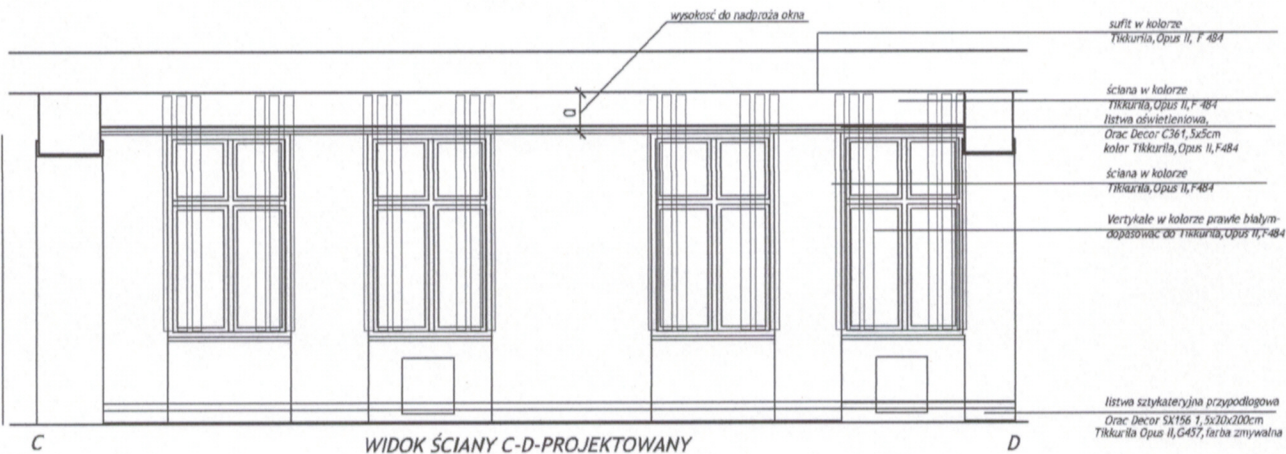

Nazwa i adres obiektu bud.		Remont pomieszczeń sanitarnych ul.Grunwaldzka 94-96, Wrocław		ATUT Piotr Surmiak ul. Kosciuszki 56/4 50-009 Wrocław	
Inwestor: Regionalna Dyrekcja Lasów Państwowych we Wrocławiu					
Stadium: Projekt wnetrz			Branża: Architektura		
Imię i nazwisko		Funkcja		Uprawnienia	
mgr inż. arch. Alicja Homik		Projektant		Specjalność architektoniczna Uprawnienia nr: 53/09/DOIA	
Rysunek		Parter - sala konferencyjna, rzut i widok ścian kolorystyka, wytyczne		Data marzec 2015	
e-mail: alicja_homik@o2.pl, tel: 603805203				Podpis 	
				Skala 1:50 Nr rys. A-18	

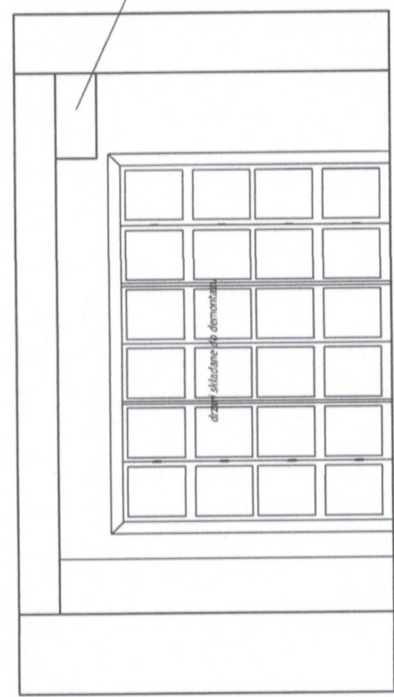

WIDOK ŚCIANY D-A ISTNIEJĄCY

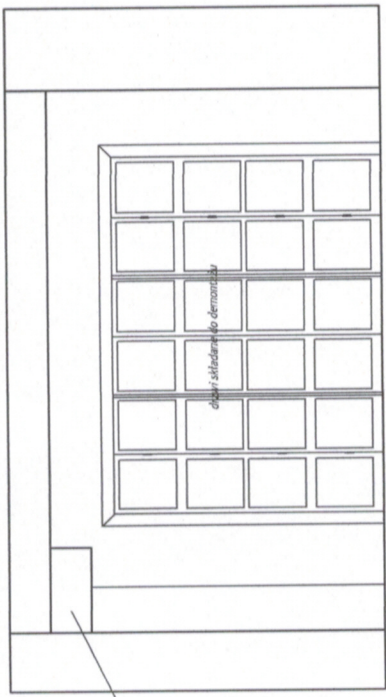

WIDOK ŚCIANY B-C ISTNIEJĄCY

Kanal wentylacyjny zamontować drewnianą obudowę, wykonać nową obudowę z PVC G-10, obudowę jak naprzeciwko zabudowy odpowiadającej wysokości drzwi tranzytowej, ocieplenie do wysokości nadproża okennego

drzwi składane do demontażu

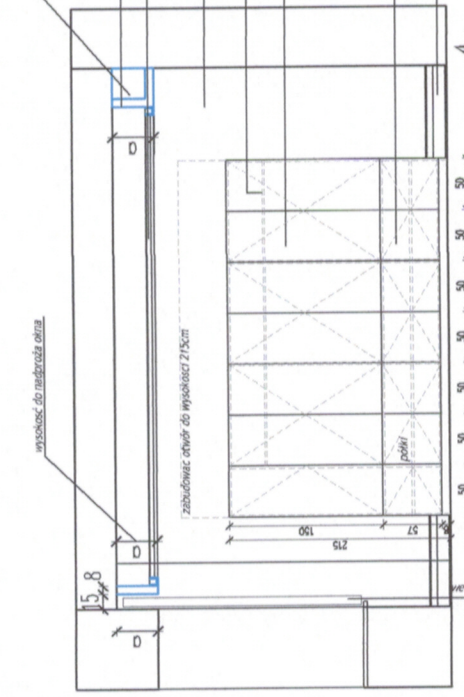

WIDOK ŚCIANY D-A (PROJEKTOWANY)

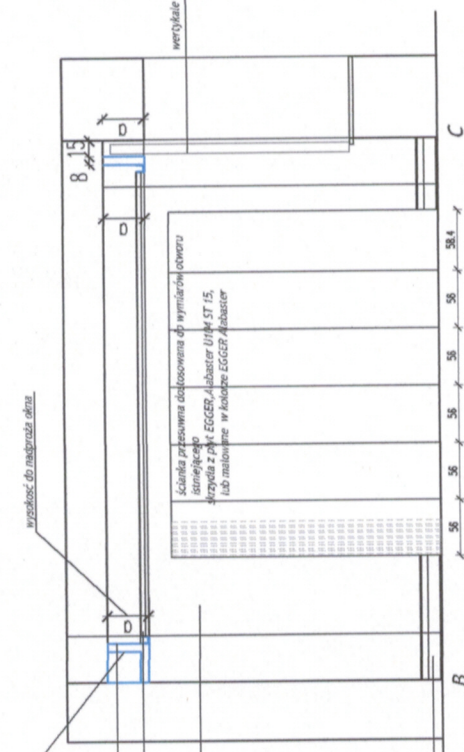

WIDOK ŚCIANY B-C (PROJEKTOWANY)

Kanal wentylacyjny zamontować drewnianą obudowę, wykonać nową obudowę z PVC G-10, obudowę jak naprzeciwko zabudowy odpowiadającej wysokości drzwi tranzytowej, ocieplenie do wysokości nadproża okennego

wysokość do nadproża okna

drzwi składane do demontażu

wystrzałki w kolorze białym

ściana przesuwna dostosowana do wymiarów okna

z przyciskiem z piktogramem, Alubaster UTM ST 15, lub malowane w kolorze EGGER Alubaster

ściana w kolorze

Tikurilla Opus II, R-484

Okna Decor C381, 5x5cm

okna w kolorze

Tikurilla Opus II, R-484

ściana w kolorze

Tikurilla Opus II, R-484

ściana w kolorze

Tikurilla Opus II, R-484

ściana w kolorze

Tikurilla Opus II, R-484

ściana w kolorze

Tikurilla Opus II, R-484

ściana w kolorze

Tikurilla Opus II, R-484

ściana w kolorze

Tikurilla Opus II, R-484

ściana w kolorze

Tikurilla Opus II, R-484

ściana w kolorze

Tikurilla Opus II, R-484

ściana w kolorze

Tikurilla Opus II, R-484

ściana w kolorze

Tikurilla Opus II, R-484

ściana w kolorze

Tikurilla Opus II, R-484

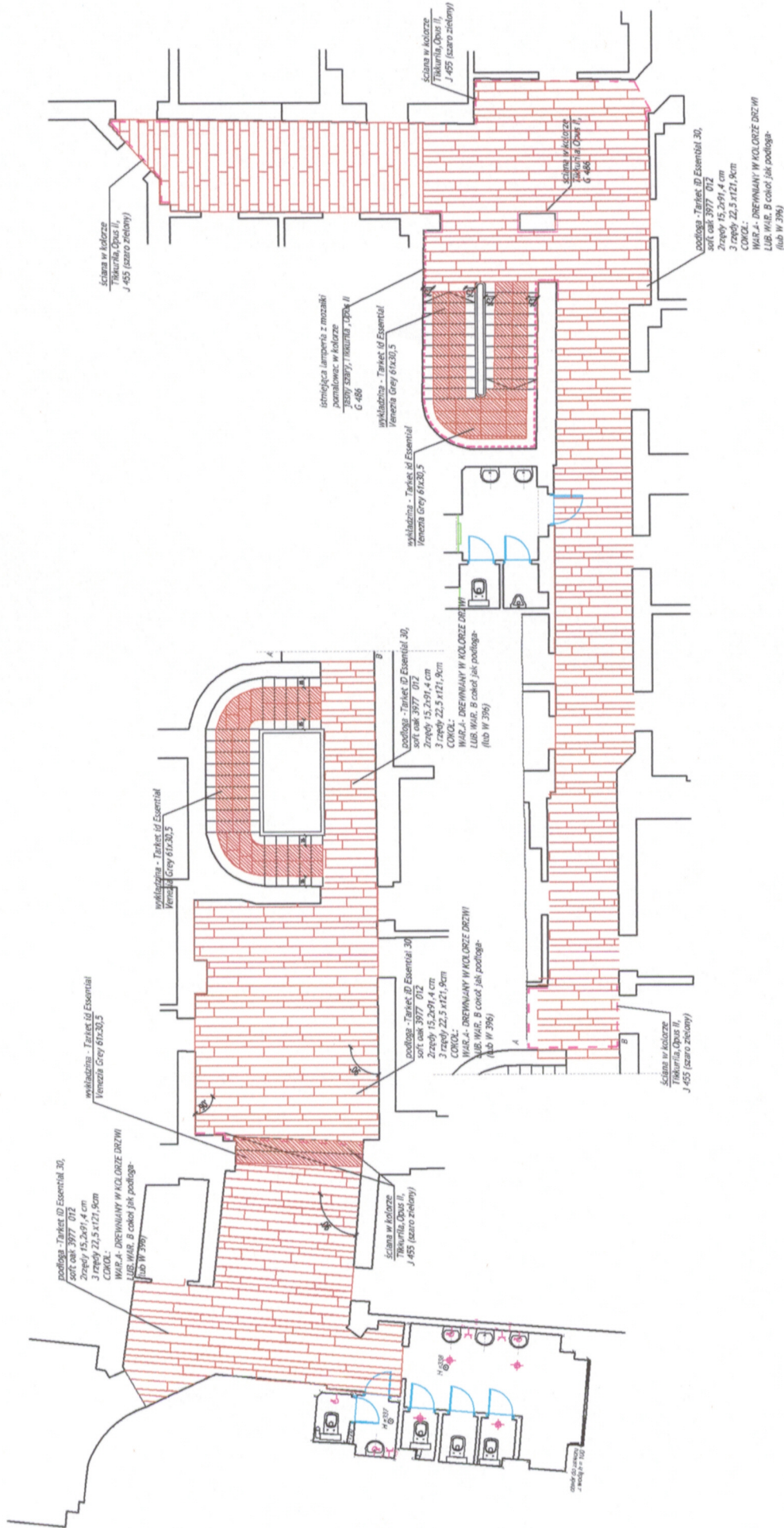

UWAGA:
-ściany malować w podanych kolorach
do wysokości najwyższej obłożonej wentylacją
na drugim piętrze powyżej obłożonej wentylacji ściany
i drzwi w kolorze białym
-ściany malować i lakierować na schodach
w kolorze srebrnym, naturalna stal, matowa

Zestawienie materiałów
(dla zapasu na docinanie):
podłoga - Termet ID Essential 30,
soft oak 3977 - około 141,0m²
ściany i sponczni wykładzina - Termet ID Essential
Venetia Grey 61x30,5 - około 26,0m²
COROL - DRZWIANY W KOLORZE DRZWI
LUB WIAŁ. B całość jak podłoga
(lub W 396) - około 118m²

KOLORYSTYKA :
-SUFIT - 1 ZŁOTY POD SUFITEM - BIAŁY
-ŚCIANY PONIŻEJ GŁOWY WENTYLACJI, TIKURILLA OPUS II, J 457
-ŚCIANY 1 PIĘTRO ZŁOTY - J 455, SZARO-ZIELONY
-ŚCIANY 2 PIĘTRO ZŁOTY - J 455, SZARO-ZIELONY
-ŚCIANY 3 PIĘTRO ZŁOTY - J 455, SZARO-ZIELONY
-LAMPY I WENTYLACJE W KOLORACH SPOCZNI
NA KOLOR JASNY SZARY, TIKURILLA, OPUS II J 458

Nazwa i adres obiektu bud.	Remont pomieszczeń sanitarnych obiektu bud. ul. Grunwaldzka 94-96, Wrocław	ATUT Piotr Surmaś
Investor:	Regionalna Dyrekcja Lasów Państwowych we Wrocławiu	ul. Kościuszki 56/4 50-009 Wrocław
Stadium:	Projekt wstępny	Architektura
Inte i nazwisko mgr inż. arch.	Projektant	Architektura
Alicja Honik	Projektant	Architektura
Rysunek:	Piętro 1-korytarz, podłoga, korytarz, wytyczne	Architektura
e-mail:	alicja_honik@o2.pl, tel. 603805203	Architektura

Skala 1:100 Nr rys. A-20

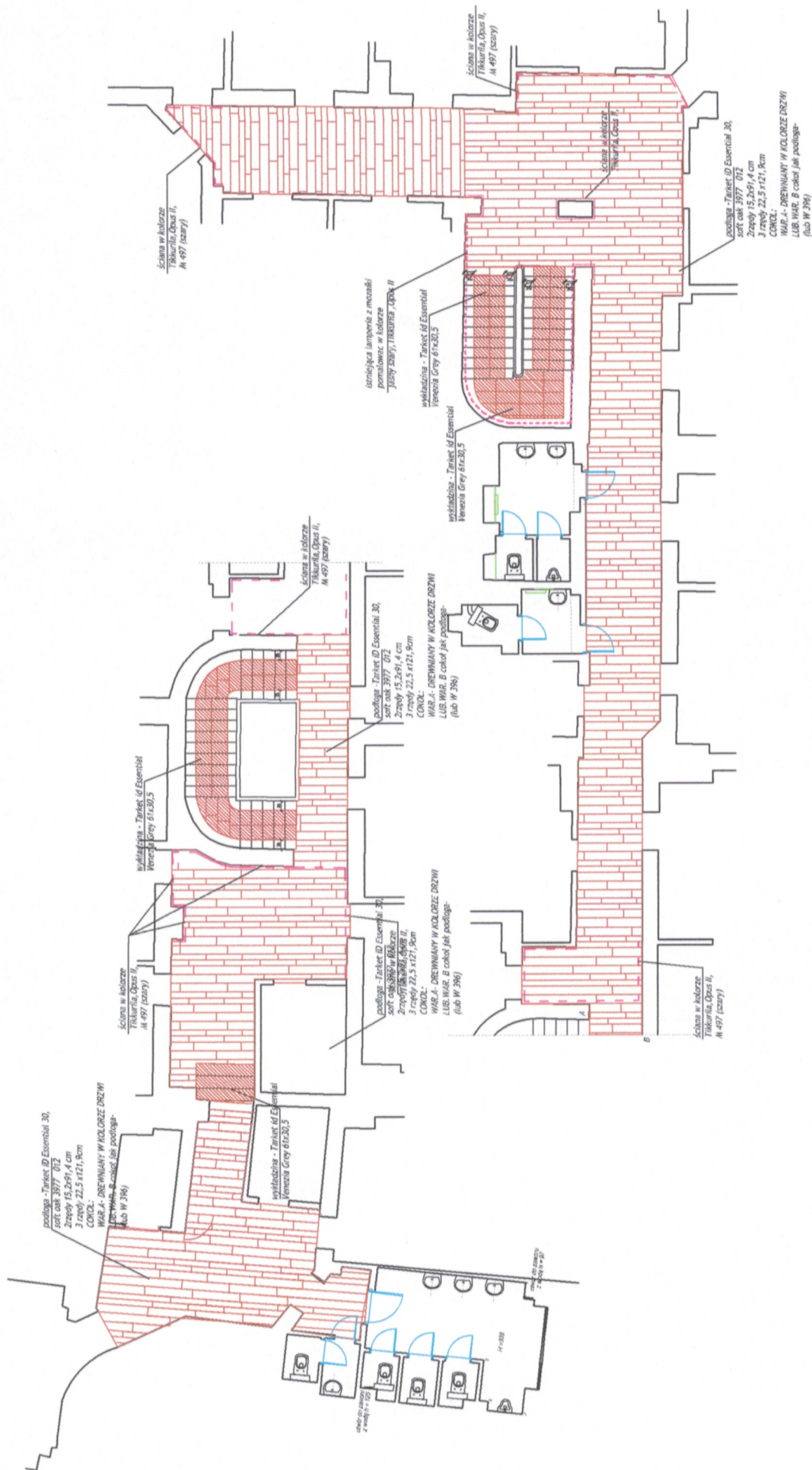

UWAGA:
-ściany malować w podanych kolorach
do wysokości ramion obudowanej wentylacji
na danym piętrze, powyżej obudowy wentylacji, ściany
i sufit w kolorze białym
-łazienki naraznie i łączące na architekturę
w kolorze srebrnym, naturalna stal, nitowana

Zestawienie materiałów
(bez zapasu na docinanie):
podłoga - Tarkett ID Essential 30,
sort oak 3977 - około 111,0m²
schody i spaczniki-wykładzina - Tarkett ID Essential
Venezia Grey 61x30,5 - około 28,0m²
CONCL:
LUB A - DREWNIANY W KOLORZE DRZWI
LUB WAR. B - cokol jak podłoga-
(lub W 396) około 100m²

KOLORYSTYKA:
-SUITY - 1 ZABUDOWY POD SUITEM - BIAŁY
-SUITY PONIŻEJ OBUJEDNY WENTYLACJI, TIKURILA, OPUS II, M 497
-SUITY 2 PIĘTRO ZALANIE - J 495, SZARO-ZIELONY
-SUITY 3 PIĘTRO ZALANIE - M 497, SZARY
-SUITY 3 PIĘTRO ZALANIE - S 486 (BEOZWO-SZARY)
-LAMPY 2 MOZAJKI W KŁATKACH SCHODOWYCH-POMALOWAĆ
NA KOLOR JASNY SZARY - TIKURILA, OPUS II, S 486

Nazwa i adres obiektu bud.	Remont pomieszczeń sanitarnych ul. Grunwaldzka 94-96, Wrocław	ATUT Piotr Sumiak ul. Kościuszki 56/4 50-009 Wrocław
Investor:	Regionalna Dyrekcja Lasów Państwowych we Wrocławiu	
Stadium:	Projekt wstępny	Architektura
Imię i nazwisko mgr inż. arch.	Upewnienia	Delta
Alicja Homik	Projektant	marzec 2015
Rysunek	Piętro 2- korytarz, podłoga, kabynska, wytyczne	Skala 1:100 Nr rys. A-21
e-mail:	alicja_homik@o2.pl, tel. 603805203	

zabudowa 119cm

UWAGI:

- 1.oprawe oświetleniowa w przedsionku wyposażyć w moduł awaryjny
- 2.dla pisuaru wykonać zasilanie pod spluczkę na fotokomórkę/elektroniczny zawór do splukiwania
- 3.włączniki i gniazda w kolorze srebrny matowy,najlepiej aluminiowe
- 4.uzgodnić z inwestorem czy na kanałach wentylacyjnych mają być wentylatory mechaniczne
- 5.uzgodnić z inwestorem,które oprawy oświetleniowe powinny włączać się na czujkę ruchu
- 7.zabudowy stelaży do misek wc wykonać jak najpłytsze -jeśli to jest możliwe na około 15 cm,
- 8.wykonać drzwiczki rewizyjne w kolorze białym,lub srebrny matowy
- 9.ścianki między przedsionkami a kabinami do stropu
10. ścianki między kabinami- około 210 cm-na wysokość płytek

UWAGA:

-odmierzenie wymiarów rozpocząć od kabiny wc-tak aby zachować wskazane wymiary,a szerokość kabiny wykonać tak,żeby zmieściły się drzwi 80-tki z jak najmniejszą ościeżnicą
kabiny w wc męskim wykonać po dokładnej konsultacji z kierującym robotami ze strony Inwestora
Należy wykonać te kabiny wc aby wymiary kabiny wykończonej płytkami wynosiły -szerokość- 100 cm,długość - od geberitu do ścianki wejściowej- około 113cm

H =337

H =338

zabudowa 119cm

zabudowa 119cm

zabudowa

do sufitu

miszkę umieścić
możliwie na środku

WYPOSAŻENIE:

1 piętro narożnik

2X
2d

UMYWALKA Hatria Area,z polką ,prostokątna,35.2x90cm

UMYWALKA Hatria Area,symetryczna,81x45cm

K1

KINKIET prod.:TOPMET,PHILO53 SOU,
900mm, 39W,kolor anod.

K2

KINKIET prod.:TOPMET,PHILO53 SOU,
1200mm, 54W,kolor alum.anod.

L1

PLAFON- TOPMET,POLA KWADRO 60X60cm,4X14W

L2

PLAFON- TOPMET,POLA KWADRO 25X25CM,2X40W

D2

DRZWI DO KABIN -DRZWI- PORTA,model Grande A.O,drzwi 80-tki
(otwór w ścianie 90 cm)kolor kość stoniowa,
ościeżnica -Porta SYSTEM-60mm
kolor-kość stoniowa,zawiasy,nakładki i klamki-
srebrny matowy

D1b

DRZWI- PORTA,90-tki(otwór w ścianie 100cm),
wszystkie parametry jak drzwi do pokoi biurowych,
zawiasy powinny umożliwić kładzenie skrzydła na ścinie korytarza,
żeby nie zawężać szerokości ewakuacji

elementy do wyburzenia

przedpole przed miską
60x90cm

ścianki i elementy projektowane

OPRAWA SUFITOWA

gniazdo,z podaną ilością
i wysokością nietypową

h=38

kinkiet

LEGENDA:

zasilanie wyp.elekt.

w:2,b włącznik z opisem oprawy

UWAGA: Wszystkie wymiary sprawdzić na budowie

Nazwa i adres obiektu bud.	Remont pomieszczeń sanitarnych ul.Bujwida, Wrocław	ATUT Piotr Sumiak ul. Kościuszki 56/4 50-009 Wrocław
Inwestor:	Regionalna Dyrekcja Lasów Państwowych we Wrocławiu	
Stadium:	Projekt wstępny	Branża: Architektura
Imię i nazwisko mgr inż. arch. Alicja Homik	Funkcja Projektant	Uprawnienia Specjalność architektoniczna Uprawnienia nr: 53/09/DOIA
Rysunek	Piętro 1-Lazienki, ścianki, wytyczne elektryczne	Data kwiecień 2015
e-mail: alicja_homik@o2.pl, tel: 603805203		Skala 1:25 Nr rys. A-23

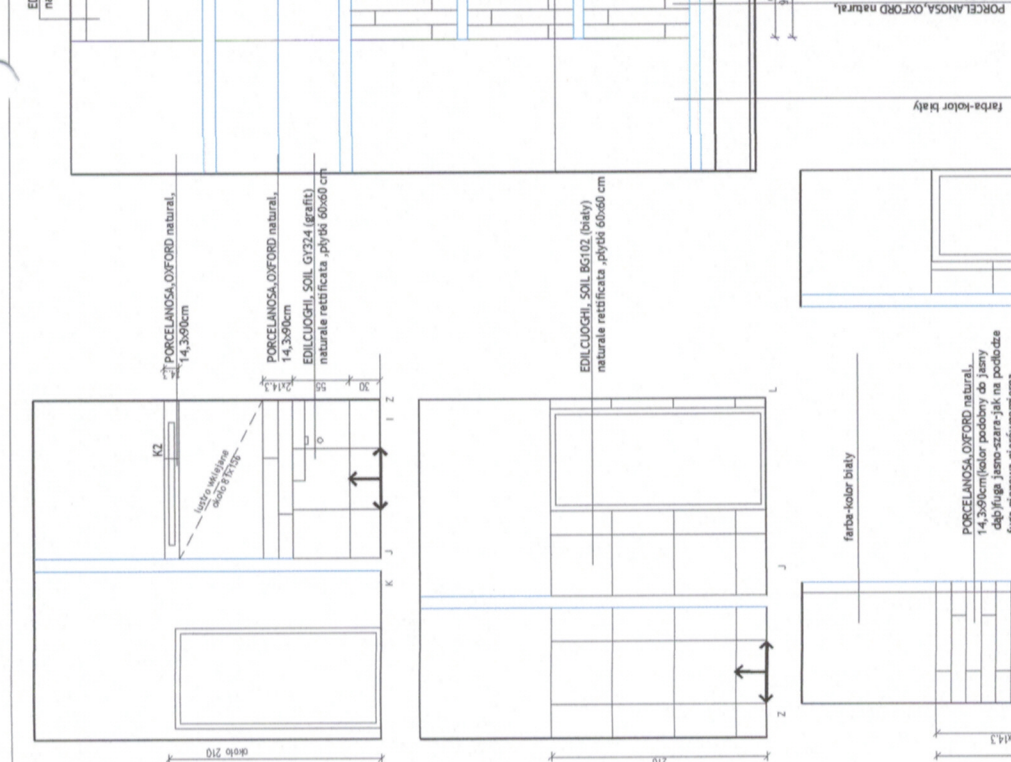
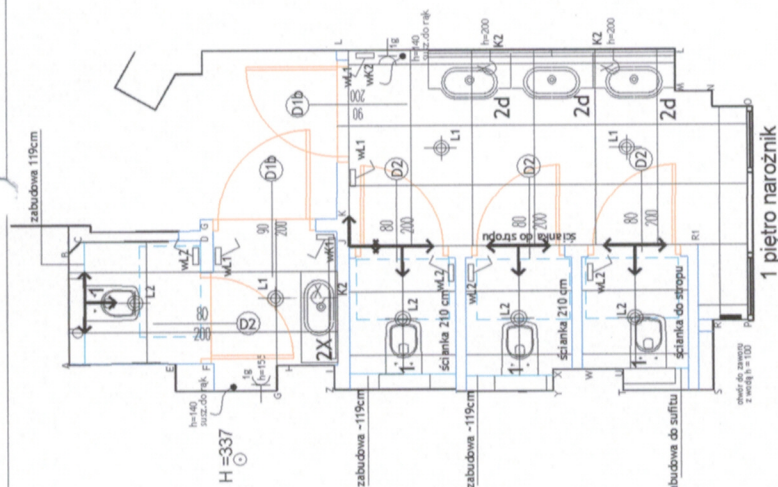
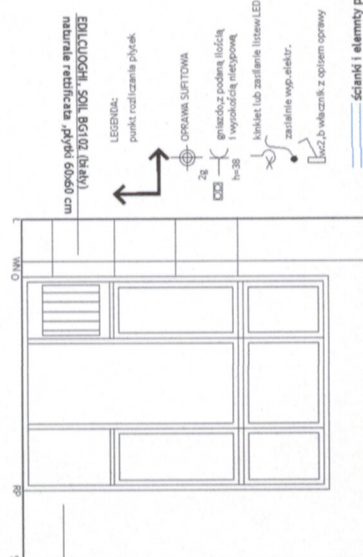

ZESTAWIENIE PŁYTEK łazienki:

- | | | | |
|--|--|--|--|
| SCIEŃCE:
PROJ. PORCELANOSA, OFE200 natural,
90x14,3/10x5 do podłogi do jenny deb,
fuga białej szary | SCIEŃCE:
EDILCUGH, SOIL BG102 (biały)
naturali rectificata, płytki 60x60 cm
fuga białe-w kolorze płytek | SCIEŃCE:
EDILCUGH, SOIL GY 324 (grafił)
naturali rectificata, płytki 60x60 cm
fuga grafitowa-w kolorze płytek | PODŁOGA:
EDILCUGH, SANSTONE GT303 (biały)
levigato opaca rectificata, płytki 60x60 cm
fuga szare-w kolorze płytek |
|--|--|--|--|

JWAGA:
wykonać wentylację do wszystkich kabin, kratki białe
oprawy w przedziałkach wyposażać w moduły awaryjne

[illegible]

INWAGA: Wszystkie wymiary sprawdzić na budowie		ATUT PPT Sumiak 50-004 50-008 Wrocław	
Nazwa i adres ul. Bujwidła, Wrocław	Remont pomieszczeń sanitarnych obiektu PA		
Inwestor: Regionalna Dyrekcja Lasów Państwowych we Wrocławiu			
Stadium: Projekt wnętrz	Branża:	Architektura	
Imię i nazwisko Funkcja Projektant Alicja Hornik	Uprawnienia Specjalność architektoniczna Uprawnienia nr: 5309/DOIA	Data kwiecień 2015	Podpis
Rysunek	Plano 1- Łazienka dla mężczyzny i kobiet, ściana, wykładzina, drzwi		Nr rys. A-24

UWAGI:

- 1.oprawe oświetleniowa w przedsionku wyposażyć w moduł awaryjny
- 2.dla pisuaru wykonać zasilanie pod spłuczkę na fotokomórkę/elektroniczny zawór do spłódkowania
- 3.włączniki i gniazda w kolorze srebrny matowy,najlepiej aluminiowe
- 4.uzgodnić z inwestorem czy na kanałach wentylacyjnych mają być wentylatory mechaniczne
- 5.uzgodnić z inwestorem,które oprawy oświetleniowe powinny włączać się na czujkę ruchu
- 7.zabudowy stelaży do misek wc wykonać jak najplytsze -jest to jest możliwe na około 15 cm,
- 8.wykonac drzwi rewidzkie w kolorze białym,lub srebrny matowy
- 9.ścianki między przedsionkami a kabinami do stropu
10. ścianki między kabinami- około 210 cm-na wysokość płytek

UWAGA:

-odmierzenie wymiarów rozpocząć od kabiny wc-tak aby zachować wskazane wymiary,a szerokość kabiny wykonać tak,żeby zmieściły się drzwi 80-tki z jak najmniejszą ościeżnicą
kabiny w wc męskim wykonać po dokładnej konsultacji z kierującym robotami ze strony inwestora
Należy wykonać ścianki kabiny wc aby wymiary kabiny wykonanej płytkami wynosiły -szerokość- 100 cm,długość - od geberitu do ścianki wejściowej- około 113cm

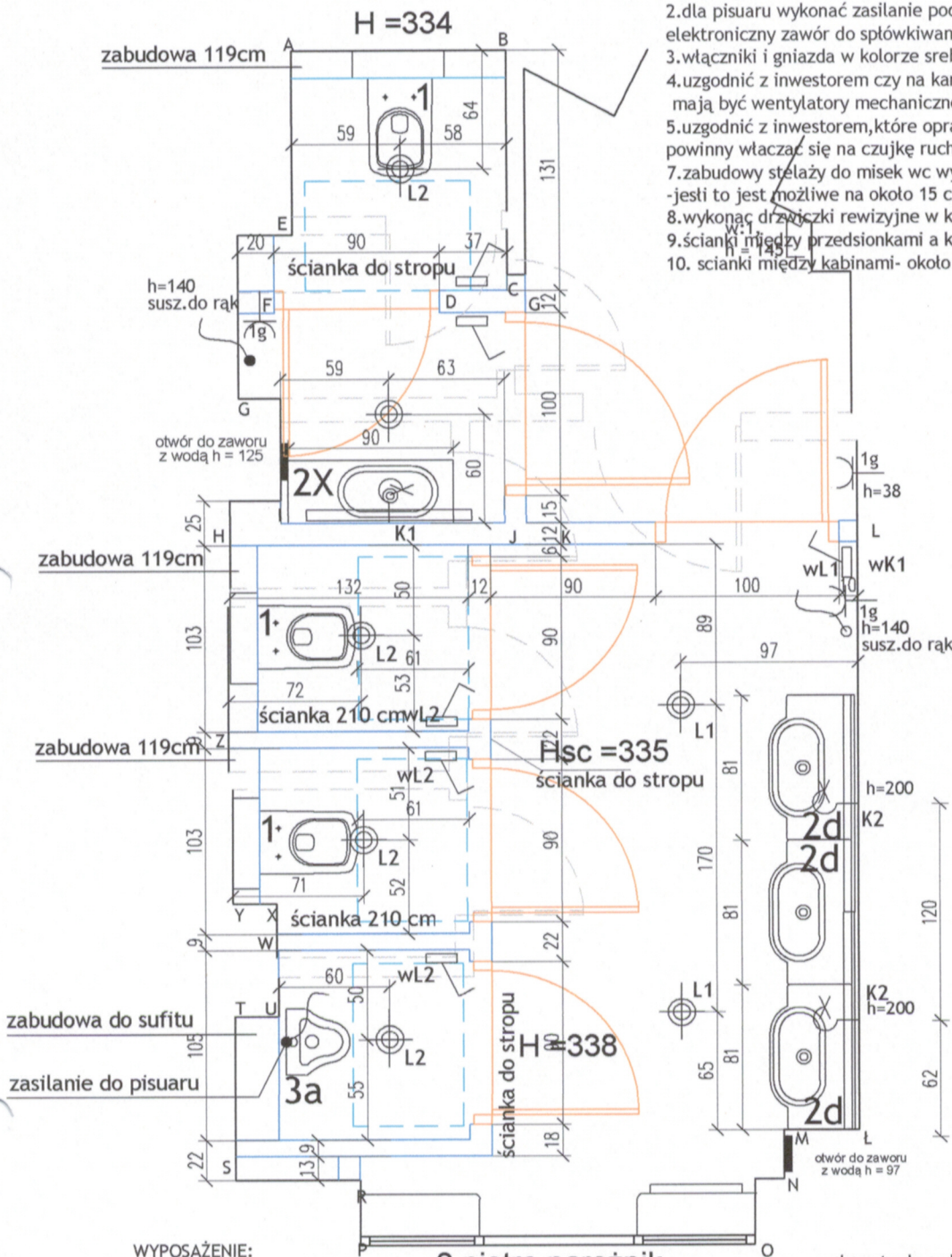

WYPOSAŻENIE:

- 2X** UMYWALKA Hatria Area,z polką ,prostokątna,35.2x90cm
- 2d** UMYWALKA Hatria Area,symetryczna,81x45cm
- 3a** PISUAR- Roca Euret 230 ,z elektrozaworem spustowym,ścielowym
- K1** KINKIET prod.:TOPMET,PHILO53 SOU, 900mm, 39W,kolor anod.
- K2** KINKIET prod.:TOPMET,PHILO53 SOU, 1200mm, 54W,kolor alum.anod.
- L1** PLAFON- TOPMET,POLA KWADRO 60X60cm,4X14W
- L2** PLAFON- TOPMET,POLA KWADRO 25X25cm,2X40W
- D2** DRZWI DO KABIN -DRZWI- PORTA,model Grande A.0,drzwi 80-tki (otwór w ścianie 90 cm)kolor kość słoniowa, ościeżnica -Porta SYSTEM-60mm kolor-kość słoniowa,zawiasy,nakładki i klamki-srebrny matowy
- D1b** DRZWI- PORTA,90-tki(otwór w ścianie 100cm), wszystkie parametry jak drzwi do pokoi biurowych, zawiasy powinny umożliwić kładzenie skrzydła na ścinie korytarza, żeby nie zawężać szerokości ewakuacji

LEGENDA:

- — — — — elementy do wyburzenia
- — — — — przedpole przed miską 60x90cm
- — — — — ścianki i elementy projektowane
- ⊙ OPRAWA SUFITOWA
- ⊙ gniazdo,z podaną ilością i wysokością nietypową
- ⊙ zasilanie wyp.elekt.
- ⊙ w:2,b włącznik z opisem oprawy

UWAGA: Wszystkie wymiary sprawdzić na budowie

Nazwa i adres obiektu bud.	Remont pomieszczeń sanitarnych ul.Bujwida, Wrocław	ATOT Piotr Sumiak ul. Kosciuszki 56/4 50-009 Wrocław
Inwestor:	Regionalna Dyrekcja Lasów Państwowych we Wrocławiu	
Stadium:	Projekt wnętrz	Branża: Architektura
Imię i nazwisko mgr inż. arch. Alicja Homik	Funkcja Projektant	Uprawnienia Specjalność architektoniczna Uprawnienia nr: 53/09/DOIA
Rysunek	Piętro 2-Lazienki, ścianki wytyczne elektryczne	Data kwiecień 2015
e-mail: alicja_homik@o2.pl, tel: 603805203		Skala 1:25 Nr rys. A-25

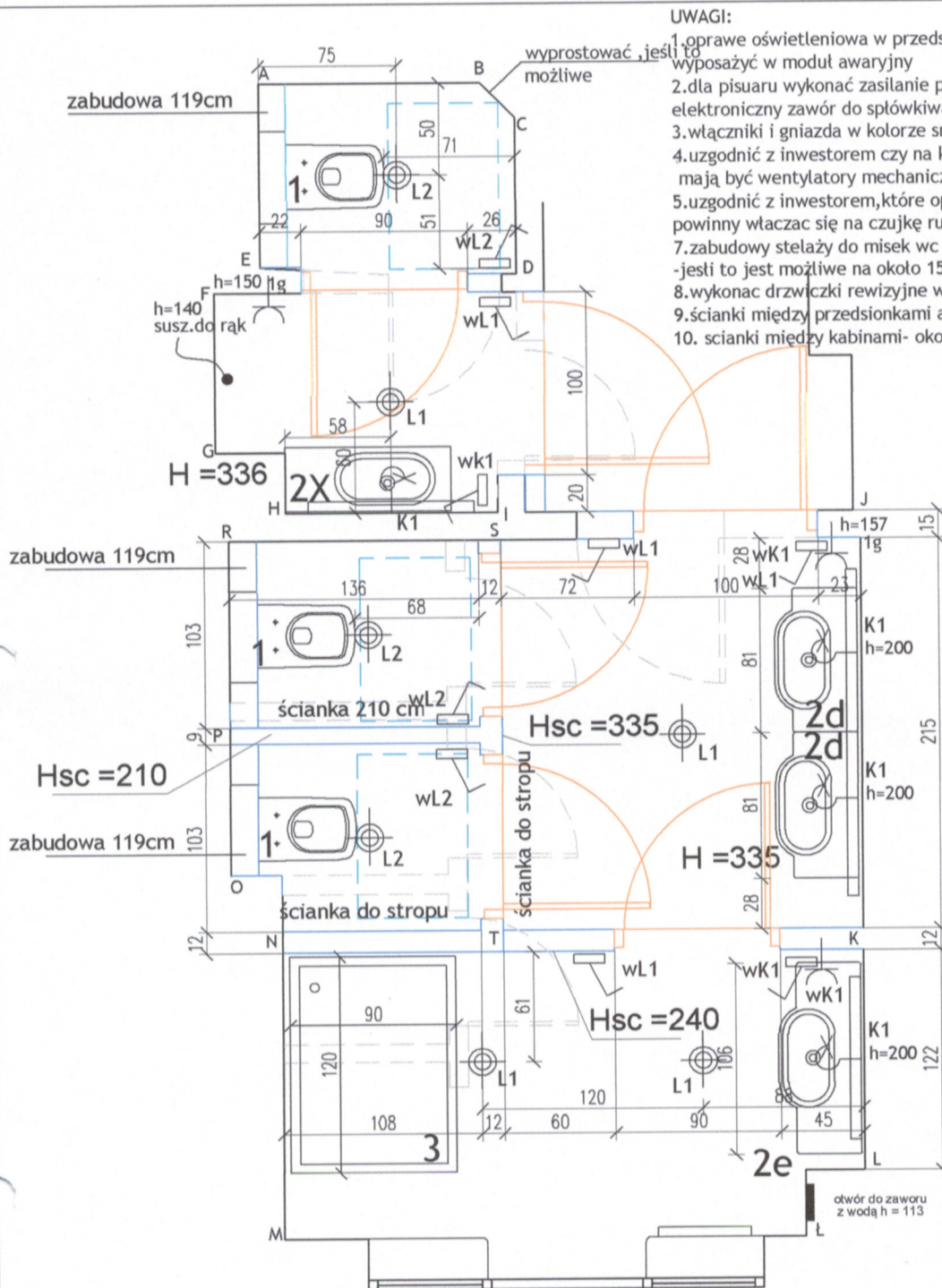

UWAGI:

- 1.oprawa oświetleniowa w przedsionku wyposażyć w moduł awaryjny
- 2.dla pisuaru wykonać zasilanie pod spluczkę na fotokomórkę/elektroniczny zawór do splukiwania
- 3.włączniki i gniazda w kolorze srebrny matowy,najlepiej aluminiowe
- 4.uzgodnić z inwestorem czy na kanałach wentylacyjnych mają być wentylatory mechaniczne
- 5.uzgodnić z inwestorem,które oprawy oświetleniowe powinny włączać się na czujkę ruchu
- 7.zabudowy stelaży do misek wc wykonać jak najplytsze -jeśli to jest możliwe na około 15 cm,
- 8.wykonać drzwiczki rewizyjne w kolorze białym,lub srebrny matowy
- 9.ścianki między przedsionkami a kabinami do stropu
10. ścianki między kabinami- około 210 cm-na wysokość płytek

UWAGA:
-odmierzanie wymiarów rozpocząć od kabiny wc-tak aby zachować wskazane wymiary,a szerokość kabiny wykonać tak, żeby zmieściły się drzwi 80-tki z jak najmniejszą ościeżnicą
-kabinę w wc meśkim wykonać po dokładnej konsultacji z kierującym robotami ze strony Inwestora
Należy wykonać tak kabiny wc aby wymiary kabiny wykonanej płytkami wynosiły -szerokość- 100 cm,długość - od gęberitu do ścianki wejściowej- około 113cm

WYPOSAŻENIE:

3 piętro narożnik

- 2X** UMYWALKA Hatria Area,z polką ,prostokątna,35.2x90cm
2d UMYWALKA Hatria Area,symetryczna,81x45cm
2e UMYWALKA Hatria Area,symetryczna,106x45cm
3 KABINA-prod.Aquaform, 103-09376HD,drzwi uchylne lewe
 wymiary kabiny 1200x1900wys. x90szer.,
K1 BRODZIK-Aquaform ,1200x900,Delata
 KINKIET prod.:TOPMET,PHILO53 SOU,
 900mm, 39W,kolor anod.
L1 PLAFON- TOPMET,POLA KWADRO 60X60cm,4X14W
L2 PLAFON- TOPMET,POLA KWADRO 25X25CM,2X40W
D2 DRZWI DO KABIN -DRZWI- PORTA,model Grande A.0,drzwi 80-tki
 (otwór w ścianie 90 cm)kolor kość słoniowa,
 ościeżnica -Porta SYSTEM-60mm
 kolor-kość słoniowa,zawiasy,nakładki i klamki-
 srebrny matowy
D1b DRZWI- PORTA,90-tki(otwór w ścianie 100cm),
 wszystkie parametry jak drzwi do pokoi biurowych,
 zawiasy powinny umożliwić kładzenie skrzydła na ścine korytarza,
 żeby nie zawęzić szerokości ewakuacji

----- elementy do wyburzenia

--- przedpole przed miską
60x90cm

==== ścianki i elementy projektowane

OPRAWA SUFITOWA

gniazdo,z podaną ilością
i wysokością nietypową

kinkiet

zasilanie wyp.elekt.

W:2,b włącznik z opisem oprawy

UWAGA: Wszystkie wymiary sprawdzić na budowie

Nazwa i adres obiektu bud.	Remont pomieszczeń sanitarnych ul.Bujwida, Wrocław	AUT1 Piotr Surmak ul. Kościuszki 56/4 50-009 Wrocław
Inwestor:	Regionalna Dyrekcja Lasów Państwowych we Wrocławiu	
Stadium:	Projekt wstępny	Branża: Architektura
Imię i nazwisko mgr inż. arch. Alicja Homik	Funkcja Projektant	Uprawnienia Specjalność architektoniczna Uprawnienia nr: 53/09/DOIA
Rysunek	Piętro 3- Łazienki, ścianki wytyczne elektryczne	Data kwiecień 2015
e-mail: alicja_homik@o2.pl, tel: 603805203		Skala 1:25 Nr rys. A-27

do pełnej płyty, do tugi poziomj(około 90 cm -obok okien,
oraz około 120 cm-w pozostałych), obudowa stelaży jak najpłytsza (jeśli jest możliwe -15cm)